

취업에 강한

순천
제일
대학교

2027학년도 [수시/정시]
신입생모집요강



순천제일대학교
SUNCHEON JEIL COLLEGE



토목환경과



건축인테리어과



제철산업과



기계자동차과



소방방재과



자율전공과



커피바리스타& 외식조리과



보건행정과



의료재활과



언어치료과



행복인생디자인과



라이프케어 웰니스융합과



취업에 강한 대학! 순천제일대학교

- 04 순천제일대학교 교육성과
- 06 2027학년도 모집요강
- 17 순천제일대학교 학과 안내



산업기술화공과



에너지소재화공과

전기자동화과

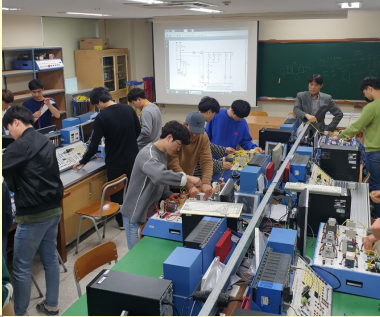

산업안전보건과



시크리에이터과



토탈뷰티미용과



사회복지과



유아교육과



작업치료과



간호학과



K-산업융합학부



글로벌비즈니스 한국어과



교훈

창의

성실

봉사

교육 목표

- 4차 산업혁명 시대를 선도할 디지털 실무 인재 양성
- 창의적 혁신을 주도할 융합형 인재 양성
- 글로벌 경쟁력을 갖춘 ESG 실천형 인재 양성



청년의 미래를 위해 순천제일대학교가 함께 합니다!

광양제철, 여수석유화학단지
대기업과 공공기관, 병원 등
1,732명 취업

(중소기업 제외, 최근 6년)

430 만원

* 대학정보공시기준



학생 1인당 평균 장학금



전원 장학혜택
수업료 **100** 만원
또는 전액



수시모집 합격자

입학학기

수업료 전액 또는
매학기 **50%** 감면

성인학습자장학+국가장학금

*한국장학재단 국가장학금 신청 필수
소득구간에 따라 차등 지급

성인학습자전형



교육부

**✓ AID 전환 중점 전문대학
지원사업 선정**

- ★2년간 총 20억 지원 확정
- ★광주전남 유일 주관대학
- ★호남권 우수사례 대학 선정

전남동부권 전문대학

**✓ RISE사업
최다과제 선정** 

- ★직업교육 허브센터
- ★평생교육 허브센터
- ★전남 동반성장 프로젝트
- ★글로벌 지역특화 인재양성 선도전문대학

혁신지원사업
292 억원
(22~27년)

라이즈사업
193 억원
(25~29년)

일자리플러스
15 억원
(23~28년)

I 수시·정시 모집학과 및 인원

- 정원내 수시 / 정시 모집인원

모집단위		정원내 입학 정원		정원내 모집시기 및 전형별 모집인원																	
				수시 1차						수시 2차						정시					
		주간	야간	주간			야간			주간			야간			주간			야간		
				일반	자체 특별	고른 기회II (만학도)	일반	자체 특별	고른 기회II (만학도)	일반	자체 특별	고른 기회II	일반	자체 특별	고른 기회II (만학도)	일반	자체 특별	고른 기회II (만학도)	일반	자체 특별	고른 기회II (만학도)
건설계열 ★	토목환경과	25	32	11	11	1	14	15	1	1	1	-	1	1	-	-	-	-	-	-	-
	건축인테리어과																				
항공 특성화 계열 ★	산업기술화공과	91	-	33	33	1	4	4	1	12	12	-	3	3	-	-	-	-	-	-	-
	에너지소재화공과		15																		
국가산단 융합 안전 계열	제철산업과	55	15	26	26	1	6	6	1	1	1	-	1	1	-	-	-	-	-	-	-
	기계자동차과 ★	35	15	15	15	1	6	6	1	2	2	-	1	1	-	-	-	-	-	-	-
	전기자동화과	45	15	20	20	1	6	6	1	2	2	-	1	1	-	-	-	-	-	-	-
	산업안전보건과	45	35	20	20	1	11	11	1	2	2	-	5	5	-	-	-	-	1	1	-
	소방방재과	28	-	13	12	1	-	-	-	1	1	-	-	-	-	-	-	-	-	-	-
자율전공과	15	-	6	6	1	-	-	-	1	1	-	-	-	-	-	-	-	-	-	-	
시크리에이터과	20	-	8	8	2	-	-	-	1	1	-	-	-	-	-	-	-	-	-	-	
토탈뷰티미용과	35	25	16	16	1	11	11	1	1	1	-	1	1	-	-	-	-	-	-	-	
커피바리스타&외식조리과	20	27	8	9	1	10	10	1	1	1	-	3	3	-	-	-	-	-	-	-	
보건행정과	20	-	8	8	2	-	-	-	1	1	-	-	-	-	-	-	-	-	-	-	
사회복지과 ★	30	40	12	12	2	14	14	2	2	2	-	5	5	-	-	-	-	-	-	-	
유아교육과(3년제) ★	43	-	19	19	1	-	-	-	2	2	-	-	-	-	-	-	-	-	-	-	
의료재활과(3년제) ★	28	-	12	13	1	-	-	-	1	1	-	-	-	-	-	-	-	-	-	-	
언어치료과(3년제) ★	18	-	7	7	2	-	-	-	1	1	-	-	-	-	-	-	-	-	-	-	
작업치료과(3년제) ★	20	-	9	8	1	-	-	-	1	1	-	-	-	-	-	-	-	-	-	-	
간호학과(4년제) ★	102	-	61	24	1	-	-	-	7	7	-	-	-	-	1	1	-	-	-	-	
행복인생디자인과 ◆	-	55	-	-	-	-	-	45	-	-	-	-	-	9	-	-	-	-	-	1	
라이프케어웰니스융합과 ◆	-	30	-	-	-	-	-	20	-	-	-	-	-	9	-	-	-	-	-	1	
K-산업융합학부 (외국인 전담학과)	5	-	-	3	-	-	-	-	-	2	-	-	-	-	-	-	-	-	-	-	
글로벌비즈니스한국어과 (외국인 전담학과)	5	-	-	3	-	-	-	-	-	2	-	-	-	-	-	-	-	-	-	-	
소계	685	304	304	273	22	82	83	75	40	44	0	21	21	18	1	1	0	1	1	2	
합계	989		599		240		84		60		2		4								

- ※ 각 모집시기(차수)의 미충원 인원은 다음 모집시기(차수)에서 모집
- ※ 모집단위별 정원내특별 일반(고)전형, 특별전형의 등록인원이 미달되는 경우 전형 간 모집인원을 이월하여 충원함.
- ※ ◆평생교육허브센터국고사업 ◆직업교육허브센터 국고사업
- ※ 교육부 정원조정결과 및 사업에 따라 변경될수도 있으며, 모든 전형의 미충원 인원은 다음 모집시기에 충원 모집함.
- [수시1차 모집 미충원인원 발생시 수시2차 모집으로 이월하여 선발 예정] - 수시2차 모집기간에 우리대학 홈페이지(입학안내▶공지사항)에서 확인함.
- ※ ★우리대학 학사학위 전공심화과정이 개설된 학과임.(4년제 학위과정) ※ 간호인종(2024 ~ 2029.12)
- ※ 신산업특화선도지원학과 : 산업기술화공과, 기계자동차과, 전기자동화과, 에너지소재화공과, 제철산업과 (2024 ~ 2027)
- ※ 전남 동부권 전문대학 RISE사업 최다과제 국고사업 선정(5년 사업)

- 정원의 모집인원

모집단위		정원내 입학 정원		정원의 전형 모집인원							
				대졸자		성인재직자전형		농어촌	기초	특수	외국인
		주간	야간	주간	야간	주간	야간	주간	주간	주간	주간
건설계열★	토목환경과	25	32	◆	◆	◆	◆	1	1	-	◆
	건축인테리어과			◆	◆	◆	◆	1	1	-	◆
항공 특성화 계열★	산업기술화공과	91	-	◆	◆	◆	◆	1	1	-	◆
	에너지소재화공과		15	◆	◆	◆	◆	1	1	-	◆
국가 산단 융합 안전 계열	제철산업과	55	15	◆	◆	◆	◆	1	1	-	◆
	기계자동차과★	35	15	◆	◆	◆	◆	1	1	-	◆ (영어트랙 포함)
	전기자동화과	45	15	◆	◆	◆	◆	1	1	-	◆
	산업안전보건과	45	35	◆	◆	◆	◆	1	1	-	◆
	소방방재과	28	-	◆	◆	◆	◆	1	1	-	◆
자율전공과		15	-	◆	-	◆	-	1	1	-	◆
시크리에이터과		20	-	◆	-	◆	-	1	1	◆	◆
토탈뷰티미용과		35	25	◆	◆	◆	◆	1	1	◆	◆ (영어트랙 포함)
커피바리스타&외식조리과		20	27	◆	◆	◆	◆	1	1	◆	◆
보건행정과		20	-	◆	-	◆	-	1	1	-	-
사회복지과★		30	40	◆	◆	◆	◆	1	1	◆	◆ (영어트랙 포함)
유아교육과(3년제)★ ※교육인증 획득		43	-	3	-	3	-	1	1	-	-
의료재활과(3년제)★		28	-	1	-	1	-	1	1	-	-
언어치료과(3년제)★		18	-	5	-	-	-	1	1	-	-
작업치료과(3년제)★		20	-	1	-	-	-	1	1	-	-
간호학과(4년제)★ ※간호인증 획득		102	-	30	-	4	-	10	10	-	-
행복인생디자인과◆ (파크골프 트랙 운영)		-	55	-	10	-	10	-	-	-	-
라이프케어웰니스융합과◆		-	30	-	◆	-	◆	-	-	-	-
K-산업융합학부 (외국인 전담학과)		5	-	-	-	-	-	-	-	-	◆
글로벌비즈니스한국어과 (외국인 전담학과)		5	-	-	-	-	-	-	-	-	◆
소계		685	304	◆	◆	◆	◆	27	27	◆	◆
합계		989		◆		◆		54		◆	◆

※모집시기별 모집인원 비율 수시 (입학정원의 99%), 정시(입학정원의 1%)

※모집단위별 정원내특별 일반(고)전형, 특별전형의 등록인원이 미달되는 경우 전형 간 모집인원을 이월하여 충원함.

[수시1차 모집 미충원인원 발생시 수시2차 모집으로 이월하여 선발예정] - 수시2차 모집기간에 우리대학 홈페이지(입학안내▶공지사항)에서 확인요함.

※수시 미충원 인원 발생시 정시 이월하여 선발 예정임 - 정시모집기간 홈페이지 공지사항 확인

※★우리대학 학사학위전공심화과정 개설된 학과임.(4년제 학위과정) ※ 간호인증(2024 ~ 2029.12)

※ 신산업특화선도지원학과 : 산업기술화공과, 기계자동차과, 전기자동화과, 에너지소재화공과, 제철산업과 (2024 ~ 2027)

※'◆' 해당전형은 선발하는 학과임

III 입학전형 일정 및 접수방법

1 수시전형 일정

구분	수시 1차	수시 2차	비고
원서접수	2026.09.07(월) ~ 09.30(수)	2026.11.11(수) ~ 11.25(수)	• 전체학과 면접 없음
합격자 발표	2026.10.13(화) 14:00 예정	2026.12.02(수) 14:00 예정	• 우리대학 홈페이지
등록확인 예치금 납부기간	2026.12.21(월) ~ 12.23(수) (기간 내 우리대학 입학 홈페이지에서 출력 가능) ※미 등록총원합격 및 등록은 2026.12.31(목)까지임		• 개인별 가상계좌입금 또는 지정은행 납부 ※ 등록의사가 있는 경우 반드시 기간내 예치금을 납부해야 함. 지정된 기간내에 등록하지 않은 경우 미등록자로 처리되며 정시, 추가모집에 지원 불가능
본 등록기간 (예치금 납부후 등록금 잔액 납부)	2027.02.10(수) ~ 2027.02.12(금)		• 총원합격자 등록은 우리대학에서 개인별 지정된 기일 내 완료해야 함
수험생 유의사항	<ul style="list-style-type: none"> • 본 대학 홈페이지를 통해 합격 유무를 확인할 수 있음(합격자 발표기간 내) • 전문대학은 수시모집 시 지원횟수 제한이 없으며, 전문대학 간 또는 전문대학과 4년제 대학 간 복수지원 가능 • 수시모집에 합격(최초합격 및 총원합격)한 자는 등록여부(미등록)와 상관없이 정시모집 및 자율(추가)모집에 지원 불가능 		• 예치금 납부 후 나머지 잔액 납부기간으로 반드시 등록 처리를 해야 입학이 가능함

※ 수시 합격자의 경우 예치금 납부기간내 예치금 100,000원을 납부해야 하며, 예치금을 납부하지 않을 경우 입학의사 없는 것으로 간주함.

2 정시전형 일정

구분	정 시	비고	
정시 1차	원서접수	2027.01.04(월) ~ 2027.01.20(수)	전체학과 면접 없음
	합격자 발표	2027.01.28(목)	우리대학 홈페이지
	등록기간	2027.02.10(수) ~ 02.12(금)	개인별 가상계좌입금 또는 지정은행 납부
	총원합격자 발표 및 등록	2027.02.12(금) ~ 02.27(토) 별도 공지 (상시로 발표 및 등록) ※ 총원합격자 등록은 우리대학에서 개인별 지정된 기일내 등록을 완료해야 함.	
자율(추가) 모집	2027.01.22(금) ~ 02.27(토) 접수 및 합격자 등록 (미총원된 학과 공지사항 안내예정) [단, 2027.02.27(토) 총원합격자발표 및 등록 시 타 대학 등록자는 등록할 수 없음]		
수험생 유의사항	<ul style="list-style-type: none"> • 본 대학 홈페이지를 통해 합격 유무를 확인할 수 있음(합격자 발표기간내) • 전문대학은 수시모집 시 지원횟수 제한이 없으며, 전문대학 간 또는 전문대학과 4년제 대학 간 복수지원가능 • 수시모집에 합격(최초합격 및 총원합격)한 자는 등록여부(미등록)와 상관없이 정시모집 및 자율(추가)모집에 지원 불가능 		

3 원서접수 및 지원 방법

구분	접수장소 및 이용방법
인터넷접수	<ul style="list-style-type: none"> • 진학어플라이(1544-7715) www.jinhakapply.com [원서접수만 대행, 첨부서류는 별도 우편 및 방문] • 정원의 지원자는 등기우편 및 방문접수 바람.[첨부서류로 인한 우편물 추가발생이 있음 - 입학홈페이지 원서다운로드 가능]
방문접수	<ul style="list-style-type: none"> • 우리대학 입학관리처 (인제관 1층)
등기우편접수	<ul style="list-style-type: none"> • [57997] 전남광주통합특별시 순천시 제일대학길 17 입학관리팀 • 우편등기, 택배 또는 직접 방문 (각 전형별 접수기간내 도착분만 인정 - "입학지원서 재증" 명기)
원서대 및 전형료	<ul style="list-style-type: none"> • 원서대 : 무료[우리대학 입학안내 홈페이지 -> 입학원서 다운로드 사용 가능], 우편송부 요청시(무료송부) • 전형료 : 무료[단, 인터넷접수시 원서 접수대행 수수료 5,000원, 외국인 전형료 50,000원(서류확인)]
유의사항	<ul style="list-style-type: none"> • 모든 기재사항은 정확히 기재하며, 기재의 착오, 누락, 오기재 등으로 발생하는 불이익은 학생 본인 책임 • 전형기간 중 연락 가능한 휴대전화(추가연락처)를 반드시 기재하여야 하고, 번호 변경 시에는 입학관리팀으로 변경사실을 알려야 하며, 변경 사실을 알리지 않아서 발생하는 불이익은 학생 본인 책임. • 원서접수 전형별 제출 서류를 확인하여 제출해야 하며, 등기우편 또는 팩스로 원서접수 마감일까지 도착하여야 함 • 서류미제출 및 허위증명서를 제출할 경우 부적격 처리되며 모든 책임은 지원자에게 있음. • 문의 : 입학관리처 061-740-2001,1320 / 팩스 061-740-1384

수험생 유의 사항	<ul style="list-style-type: none"> ▶ 수시모집 합격자(총원합격자 포함) 수험생의 등록의사(미등록 포함)와 관계없이 수시합격자로 분류되어 우리대학 또는 타 대학 정시모집과 추가모집에 지원 불가 <ul style="list-style-type: none"> ※ 연락처가 변경될 경우 우리대학 입학관리처(061)740-2001, 1320으로 연락 ▶ 전문대학은 지원 횟수 제한이 없으며, 전문대학간 전문대학과 4년제대학 간 복수지원 가능 ▶ 수시 모집 대학(산업대학, 교육대학, 전문대학 포함)에 합격한 자(추가합격자 포함)는 등록여 부에 관계없이 '정시모집 및 추가모집'에 지원 불가
----------------------	---

- 1) 전형기간(원서접수 기간)별 지원은 1회에 한하며, 2지망학과 지원 가능(2지망은 선택사항)
- 2) 산업체 근무자는 수업에 지장이 없는 통학 가능한 지역에 한함.
- 3) 접수자(인터넷, 우편접수자 포함)는 우리대학 홈페이지(입학안내▶원서접수확인)에서 접수완료를 확인하여야 함.
 [접수 미확인으로 인한 문제발생시 수험생 본인 책임]-접수 후 2일 이내 확인 가능[최종 접수마감후 1일 안에 본인 문자 발송예정]
 - ※ 타대학 수시 1차 합격자도 우리대학 수시 2차 지원가능(우리대학 수시 1차 합격생 및 불합격생도 수시 2차 지원 가능)

III 전형별 지원자격 및 전형별 사정방법

공통자격 고등학교 졸업(예정)자 및 졸업자 또는 법령에 의하여 이와 동등 이상의 학력이 있다고 인정된 자 (고등교육법 제33조, 초·중등교육법시행령 제98조)

1 정원내 전형 지원자격

전형구분		지원자격	
08년 1학기 전년도 정원내	일반전형 (일반고전형)	수시	<ul style="list-style-type: none"> • 고등학교 졸업(예정)자 또는 법령에 의하여 동등이상의 학력이 있다고 인정된 자로서 일반(인문계)고 고등학교 졸업(예정)자, 고졸검정고시 포함
		정시	<ul style="list-style-type: none"> • 고등학교 졸업(예정)자 또는 법령에 의하여 동등이상의 학력이 있다고 인정된 자로서 일반(인문계)고 고등학교 졸업(예정)자, 고졸 검정고시포함
	수시 정시 대학자체 특별전형 (특성화고 포함)	전체 학과	특별 전형 (주간, 야간)
	K-산업융합학부 글로벌비즈니스 한국어과 (외국인 전담학과)		<ul style="list-style-type: none"> • 외국인대상 별도 특별반 (우리대학 국제교류처 061-740-1451 서류 통과자에 한함) [고등학교 졸업 이상 동등 자격 조건 해당자]
고른기회II (성인 재직자)	전체학과 (외국인 전담학과 제외)		<ul style="list-style-type: none"> • 만25세 이상인 자 또는 산업체 근무경력이 2년 이상 있는 자 • 만25세 미만인 경우, 다음의 어느 하나에 해당되는 사람으로서 산업체 근무경력이 3년 이상인 자 (※ 군 의무기간 포함할 수 있음) <ol style="list-style-type: none"> ① 마이스터고 / 특성화고 졸업자 ② 일반고 직업교육과정 (1년 이수)

2 정원의 전형 지원자격

전형구분		지원자격
수시·정시 정원의외 전형	대학 졸업자 (전문대졸) 이상	· 전문대학(2년제, 3년제) 및 4년제 대학 졸업자 또는 4년제 대학 2학년 이상 수료자 ※ 대학졸업예정자는 졸업학기 성적을 제출할 수 있어야 함(국가평생교육원 학점이수자는 전문학사학위이상 학위증명서 제출 가능한 자)
	성인 및 재직자	성인 · 25세 이상인자 (2002년 3월 1일 이전 출생자) 재직자 · 산업체에서 근무 경력이 2년 이상 있는 자(2027년 2월 28일자 기준)
	농어촌 출신자 전형	· ① 유형 : 학생 본인 농어촌 소재지 학교에서 중학교 입학시부터 고등학교 졸업시까지 6년 교육과정을 이수하고 동시에 본인 및 부모가 농어촌 지역에 6년 거주한자. · ② 유형 : 학생 본인만 농어촌 소재 학교에서 초·중·고 12년 교육과정을 이수하고 거주한자. · ①② 유형 충족자 중 도서·벽지 교육진흥법 제2조에 따라 도서·벽지에 거주한자. · 지원자격은 연속된 연수만 인정하고, 농어촌지역의 근거는 입학전형 기본사항에 준함 (기타 판단하기 어려운 대상지역일 경우 본 대학 입학전형공정관리위원회 결정에 따름) · 고등학교 졸업 이후 또는 재학 중 행정구역 개편 등으로 변경된 경우에는 고교 입학당시 기준으로 적용함.
	기초생활수급자 및 차상위계층자 (한부모가족대상)	· 기초생활수급자 및 차상위계층 해당자(수급급여증명서, 한부모가족증명서 제출가능한 자에 한함) 1) 기초수급대상자 중 생계, 의료급여를 받지 않고 주거 또는 교육급여만 받는 대상자는 제외됨 2) 차상위복지급여수급가구의 학생 : 국민기초생활보장법 제2조 제11호에 따른 차상위계층(차상위 본인부담금경감, 차상위 장애수당, 차상위 장애인연금 부가급여, 차상위 자활급여, 한부모가정지원사업 중 하나 이상의 급여 수급) 3) 우선돌봄 차상위 가구의 학생 : 소득인정액이 최저 생계비의 120%이하인 가구의 학생
	특수교육대상자	· 장애인 증명서 발급가능한자 (학업수행능력 가능한 자) ※ 우리대학은 장애학생을 위해 상담 및 편의서비스를 제공합니다.(장애학생지원센터: 740-1493)
외국인 및 재외국민	· 우리나라 초·중등교육에 상응하는 것으로 인정하는 외국(해당국)의 교육과정 전부 이수한 재외국민 및 외국인 [우리대학 한국어센터 수료 통과자만 가능] 1) 공통자격 대상자로서 부모가 모두 외국인인 외국인 - 12년 이상 정규교육과정을 이수한 자 - 고등교육법 시행령 제29조 제6호 (국적법 제6조 제2항에 따라 귀화허가를 받은 사람(결혼이주민)(제7호) 단, 최소 언어능력기준은 한국어로 수업이 가능하여야 함. 2) 최소 어학능력기준은 아래와 같이 자격조건을 충족하여야 함. - 어학능력조건 참고 P.13 ① 한국어능력(TOPIK) 2급 이상 ② 우리 대학 어학연수 프로그램 이수 후 한국어 수업이 가능한 자 ③ 대학 간 협약에 의해 지원한 자는 TOPIK이 없이도 입학이 가능하나 졸업 요건은 TOPIK 3급을 취득해야 함. (단, 영어트랙 지원자의 한국어능력 입증은 불필요하나 영어 능력 입증은 지침에 따라 최소기준을 충족하여야 함.) · 한국어능력시험 2급인 자는 입학 후 3급 취득시까지 1년간 300시간 이상 (정규교육과정 포함)의 한국어 연수를 의무적으로 교육을 받아야 함.(교육국제화역량 인증제-실태조사 평가 지침에 따라 외국인 유학생 전형 어학성적 기준 변동가능성 있음) · 대학자체 한국어능력시험 통과자는 한국어능력시험 성적증명서 미제출 가능 · TOPIK 외에도 법무부 사회통합프로그램-세종학당 한국어 기준으로도 한국어능력 입증 서류로 제출 가능 (한국고등학교 생활기록부, 세종학당 수료증 혹은 법무부 사회통합프로그램 사전평가 합격증 및 이수증 등) 3) 우리학교 국제교류처 별도 프로그램 이수 후 입학자는 일부 서류를 생략할 수 있으며, 외국인전형지원자는 우리대학 국제교류처(061-740-1451)와 상담 후 구비서류를 제출하여야 함	

※ 외국인전형 지원자는 우리대학 국제교류처(061-740-1451)와 상담 후 지원 가능

3 전형방법 : 전체학과 수능 미반영

① 성적반영 비율(점수) 및 사정 방법

전형구분		내신성적	합계	비고
정원내 전형	일반 전형	수시·정시 (외국인 전담학과 제외)	100%(400점) 100%(400점)	100%(400점) 100%(400점)
	특별(대학자체)전형, 고른기회 전형		100%(400점)	100%(400점)
	농·어촌학생, 기초생활 수급자, 성인/재직자, 특수교육대상자	100%(400점)	100%(400점)	
정원의외 전형	대학졸업자	-	100%(400점)	출신대학의 성적(평균 평점 4.5만점 기준) 순으로 선발
	외국인전형 (외국인 전담학과만 해당)	-	100%	서류 100% 반영

- 정원내 특별전형 중 일반(고)전형 미충원 시는 대학(자체)특별전형에서, 대학(자체)특별전형 미충원 시는 일반(고)전형에서 성적순으로 충원함.
정원내 전형간 미충원 인원 상호 이월 모집인원 내에서 충원함.
- 1지망을 우선으로 하고, 미달 및 미충원시 2지망에서 충원함.
- **외국인전담학과 : K-산업융합학부, 글로벌비즈니스한국어과 - 서류 100% 반영**

② 학교생활기록부 반영 방법

모집시기	모집단위	반영과목 수	학년별 반영 비율(%)			요소별 반영 비율(%)		
			1학년	2학년	3학년	교과성적	출결 성적	기타
수시·정시전형	전체 학과	전 과목	-	100	-	100	-	-

• 학교생활기록부 및 검정고시 성적증명서를 제출하지 않았을 경우 내신 성적은 최저등급으로 사정함(졸업증명서 등 최종 학위 증명서만 제출할 경우)
 (예제능 과목에서 등급화 되지 않은 과목은 제외 - 보통, 미술, 우수표기 과목 제외)
 • 2학년 성적이 없는 경우 나머지 학기(우수한 2개학기)중의 성적으로 대체하여 적용함.
 • 학교생활기록부상의 성적이 불분명하거나 없을 경우 최저등급 반영.
 • 검정고시 출신자의 내신 성적은 검정고시 성적(평균점수)을 반영하며, 우리대학에서 산정한 내신 성적 산정 점수표를 적용함.
 • 최종학력증명서로 대신할 경우 - (성적이 없는 경우 : 외국고등학교출신자 공증확인 포함) 최저등급 반영으로 성적 산출 적용함.
 • **고교학교생활기록부 사본 및 검정고시 제출한 자료에 대하여 추후 위·변조 사실이 발견된 경우 입학이 취소됨.**
 • 대학졸업자 정원 외 특별전형 지원자 중 출신대학의 성적증명서(졸업증명서만 제출한자)를 제출하지 않았을 경우 성적은 최저등급으로 반영하여 사정하고, 편입학하여 졸업한자가 두 대학의 서류를 모두 제출하였을 경우 두 대학의 성적중 상위 성적을 반영(취득학점은 반영한 성적의 취득학점(인정학점이 있을 경우 포함)을 반영하여 사정함).
 • 수시·정시 정원내·외 특별 동점자 처리 기준 : ① 2학년 1학기 학생부성적 등급 ② 2학년 2학기 학생부성적 등급
 • 정시 정원내 일반전형 : ① 2학년 1학기 학생부 성적 등급 ② 2학년 2학기 학생부 성적 등급 ※단, 대학졸업자 정원의 특별전형의 우선순위 : ① 평균평점 ② 다학점 취득자

③ 검정고시 출신자 성적 반영 방법

- 취득점수 등급화 반영점수

등급	점수	반영 과목수	등급	점수	반영 과목수
1.0등급	98~100	전과목 평균점수	5.5등급	75~78.99	전과목 평균점수
1.5등급	97~97.99	전과목 평균점수	6.0등급	72~74.99	전과목 평균점수
2.0등급	96~96.99	전과목 평균점수	6.5등급	69~71.99	전과목 평균점수
2.5등급	94~95.99	전과목 평균점수	7.0등급	66~68.99	전과목 평균점수
3.0등급	92~93.99	전과목 평균점수	7.5등급	64~65.99	전과목 평균점수
3.5등급	89~91.99	전과목 평균점수	8.0등급	62~63.99	전과목 평균점수
4.0등급	86~88.99	전과목 평균점수	8.5등급	61~61.99	전과목 평균점수
4.5등급	83~85.99	전과목 평균점수	9.0등급	60~60.99	전과목 평균점수
5.0등급	79~82.99	전과목 평균점수			

④ 특성화고교 출신자중 성취평가제 교과목 해당자

- 산출방법 : 표준점수 산출 후 다음 기준에 따라 석차 등급으로 환산

표준점수(Z)	1.76이상	1.75~1.23	1.22~0.74	0.73~0.26	0.25~-0.25	-0.26~-0.73	-0.74~-1.22	-1.23~-1.75	-1.75이하
석차등급	1	2	3	4	5	6	7	8	9
기준비율(%)	4	7	12	17	20	17	12	7	4
누적비율(%)	4	11	23	40	60	77	89	96	100

※ 표준점수 (Z) = [(본인점수) - (평균)] / (표준편차) (표준점수는 소수점 셋째 자리에서 반올림하여 계산함)

[예시] 2017년 2학년 1학기 전문교과 '공업영어'를 이수한 학생의 해당 교과성적 산출. 성취도 (수강자수) : A(553), 원점수 : 95점, 과목평균 : 82.1, 과목 표준편차 : 10.1
 ⇒ 표준점수 (Z) = (95-82.1) / 10.1 = 1.28 ⇒ 표준점수 (Z) 1.23~1.75 구간에 해당되므로 석차등급 2등급으로 반영함

⑤ 사정원칙 (합격자 발표)

구분	내 용
공통 사항	<ul style="list-style-type: none"> 학과별 주야간 전형별로 제 1지망자 중에서 성적순으로 모집정원의 100%를 선발함. 지원방법이 조건에 맞지 않는 경우는 지원조건에 맞게 수정하여 사정함. 교육청 비온라인 제공자의 학생부, 검정고시 합격증명서와 성적증명서 등 서류제출 마감시까지 제출하지 않을 경우 학력 확인이 불가하여 불합격 처리함.
특별 전형	<ul style="list-style-type: none"> 지원자가 모집정원에 미달될 경우 정원내특별전형에서 각 전형 미달시 타 전형 지원자로 충원함. 지원자가 특별(정원내·외포함)전형자로 부적합(자격 미달 및 서류 미비)하다고 판단된 경우 일반(고)전형 대상으로 분류하여 사정함.
합격 및 입학취소	<ul style="list-style-type: none"> 부정한 방법으로 합격 또는 입학한 사실이 확인된 자. • 당해년도에 졸업을 하지 못한 졸업예정자. 본 대학 입학전형에서 동일한 전형에 2개 이상의 학과에 입학원서를 제출한 자. 지원자 중 수험능력이 부족하다고 판단되는 자는 지원과 모집인원에 관계없이 합격자 선발대상에서 제외될 수 있음. [우리대학 입학전형공정관리위원회 심의 후 불합격처리 가능함.] '학교폭력예방 및 대책에 관한 법률'에 따른 조치사항이 있는 입학전형관리위원회 심의를 통해 감점 또는 불합격 처리 등을 할 수 있음.
미등록자 충원	<ul style="list-style-type: none"> 예비합격자는 학과별 주야간별, 전형별로 일정비율을 선발하고 미등록으로 인한 결원을 보충함. 정원내 전형에서 각 전형 미달시 타 전형 지원자로 충원함. 최종 미충원된 학과는 별도 다음모집 시기에 충원함.

- 합격자 조치는 우리대학 입학홈페이지에 공고함.
 - 미등록 및 등록금 환불로 인한 결원이 발생하면 성적(예비후보)순으로 추가합격자에게 개별 전화 통보함(전화 불통으로 인한 책임은 해당 지원자에게 있음)
 - 합격자는 우리대학에서 정한 등록 마감 시간까지 등록하여야 함(은행마감 16:00까지)
 - 정원의 특별전형 중 농어촌출신자 전형, 기초생활수급자 및 차상위복지급여 수급자 전형의 총모집인원에 합격자가 미달되는 경우는 미달되는 인원만큼 전형별(농어촌 출신자전형, 기초생활수급자 및 차상위복지급여수급자 전형)지원자 중에서 상호 총원하여 선발할 수 있음.
 - 1) 농어촌 출신자전형은 총 입학정원의 4%이내(모집단위별 10%이내) 선발.
 - 2) 기초생활수급자 및 차상위 복지급여 수급자 전형은 입학정원의 5.5%이내(모집단위별 20%이내) 선발.
- ※ 정원의 특별전형[산업체위탁전형(법무부) - 커피바리스타&외식조리과], 외국인전형(국제교류처 필수 경우)은 별도 전형으로 해당부서 서류심사 및 통과 후 합격사정 처리를 원칙으로 함.

IV 제출 서류

1 일반공통 제출서류

공통 제출서류 (일반고, 특성학교졸업, 검정고시 등)		<ul style="list-style-type: none"> • 입학지원서(우리대학 소정양식) 1부(인터넷 접수자 제외) • 2023년 2월 이전 졸업자 및 학생부 전산자료가 제공되지 않은자 : 고교생활기록부 1부. [2027년 2월 졸업(예정)자 ~ 2024년 2월 졸업자는 학생부 온라인 동의하였을 경우 제출 생략] • 2018년 2월 이전 합격 및 온라인 제공 미신청 검정고시 합격자 : 검정고시 합격증명서와 성적증명서 각 1부 [온라인제공동의자 : 별도 서류 제출 생략]
구 분		제출 서류 [고등학교 졸업과 동등이상의 학력이 있다고 인정된 자 중 아래사항에 해당되는 자는 지원자격별 추가서류]
정원내 전형	일반(일반고)전형	<ul style="list-style-type: none"> • 공통제출서류 [장학관련 해당자는 원서접수기간 내 반드시 제출 바람]
	특별 [대학자체]전형 (수시·정시)	<ul style="list-style-type: none"> • 공통제출서류 [장학관련 해당자는 원서접수기간 내 반드시 제출 바람] - 자영업자, 개인사업자 : 사업자 등록증 사본 1부 - 영농종사자 : 영농종사자 증명서(읍, 면장 발행) 1부 - 산업체 근무(경력)자 : 재직(경력)증명서 1부 - 기타 장학관련 해당자는(보훈대상자 등) 증빙서류 별도 첨부
정원외 전형	전문대졸이상 대상자	<ul style="list-style-type: none"> • 졸업자 : 대학성적증명서 1부, 대학졸업증명서 1부 • 졸업예정자 : 졸업예정증명서 1부, 대학성적증명서 1부 • 4년제 대학 2년이상 수료자 : 대학수료증명서 1부, 대학성적증명서 1부
	성인및 재직자 대상	<ul style="list-style-type: none"> • 제출서류 없음 (공통서류만 제출 - 고교생활기록부 및 원서상 주민번호로 확인 생략할 수 있음) - 2002.03.01 이전 출생 (만 25세 이상인 자)
	재직자(2년이상)	<ul style="list-style-type: none"> • 산업체 재직증명서 1부, 직장 4대보험(건강보험자격득실확인서 등) 가입확인서 중 1부
	농어촌 특별전형 (선택)	<ol style="list-style-type: none"> ① 유형 - 농어촌출신자 전형 지원자격확인서 (우리대학 양식 - 입학처 홈페이지 공지사항) 1부. - 중고등학교 생활기록부 각 1부. - 학생 및 부모의 주민등록초본 각 1부 (과거주소 변동사항 기재) - 가족관계증명서 1부(이혼가정의 경우 부 또는 모의 혼인관계증명서, 지원자 본인의 기본증명서 추가 제출) ② 유형 - 농어촌출신자 전형 지원자격확인서 (우리대학 양식 - 입학처 홈페이지 공지사항) 1부 - 초·중고등학교 학교생활기록부 각 1부 - 학생 주민등록초본 각 1부 (주소이전 전체가 기재된 것)
	기초 수급자 및 차상위 계층자	<ul style="list-style-type: none"> • 기초생활수급자 : 기초수급자 증명서 1부(수험생 명의), 한부모가족증명서 1부(수험생 명의) • 차상위복지급여수급확인서(자활근로자, 장애수당, 장애인연금, 한부모가족증명서 중) 1부 또는 차상위본인부담감감대상자 확인서 1부(국민건강보험공단 발급) 또는 우선돌봄 차상위확인서 1부 [자녀일 경우 : 가족관계증명서 및 주민등록등본 1부 첨부]
특수교육대상	<ul style="list-style-type: none"> • 장애인증명서 1부(학업수행능력이 가능한 자) 	

2) 검정고시 출신자 공통 제출서류

대상자	구비 서류
검정고시 출신자	<ul style="list-style-type: none"> 검정고시 합격증명서 1부, 검정고시 성적증명서 1부 대입 전형자료 온라인 제공(선택사항)안내 <ol style="list-style-type: none"> 대상 : 2018년 1회 ~ 2026년 1회차 합격자로서 대입전형자료 온라인 제공서비스 신청자 (정시는 2026년 2회차까지 가능) 신청방법 : 가) 대국민 서비스(www.kged.go.kr) 내 [대입전형자료제출] - 검정고시 [지역] 선택 후 [바로가기] - 해당 시도교육청 사이트에서 [대입전형자료 확인 및 신청] <ol style="list-style-type: none"> '제공동의확인번호'를 원서에 기재 <p>※ 온라인 자료 제공의 동의한 지원자도 오프라인방식으로 (방문, 우편)제출 가능함. ※ 2018년 1회 이전 및 2026년 2회차 검정고시 합격자는 온라인 제공이 되지 않으므로 오프라인 제출(우편, 방문)</p>

※ 제출 서류 유의 사항

- 1) 각 전형별 지원자격 확인이 필요한 경우 추가서류를 요구할 수 있으며, 별도의 추가제출 서류 요구에 응하지 않는 경우에는 불합격 처리됨.
- 2) 팩스민원 신청한 경우 학교생활기록부에 교과성적 및 출석성적 부분이 정확하게 보이도록 발급(부득이하게 팩스로 서류 제출시 원본서류는 우편 또는 방문하여 필수 제출하여야 함)

3) 정원외(순수외국인) 제출 서류 (국제교류처 면접 및 서류 관련 문의 ☎ 061-740-1451)

구 분		제출 서류
정원외전형	순수 외국인	<ol style="list-style-type: none"> 1. 입학원서 (본대학 소정양식) 2. 자기소개서 (수학계획서) 3. 한국어능력증명서 (아래 3개중 1개이상 제출) <ol style="list-style-type: none"> 1) 어학능력자격증 (※ 어학능력 자격범위 확인 바람) 2) 국내 연수기관에서 한국어 어학연수과정을 1년 이상 및 어학당 3급 이상 수료증명서 3) TOPIK(한국어능력시험) 2급 이상자 또는 학교에서 시행하는 어학시험을 통과한 자에 한함. 4. 고등학교졸업(입시)증명서 <p>: 한국어, 영어 이외의 언어로 증명서는 한국어 또는 영어번역 공증본 원본제출 (공적기관 확인서 : 아포스티유확인서, 학력/학위 등 인정보고서, 영사확인서 원본 필수제출)</p> 5. 고등학교 성적증명서(전과정) <p>: 한국어, 영어 이외의 언어로 증명서는 한국어 또는 영어번역 공증본 원본제출 (공적기관확인서 : 아포스티유확인서, 학력/학위 등 인정보고서, 영사확인서 원본 필수제출)</p>
	부모가 모두 외국인인 외국인 (고등교육법 시행령 제29조 제2항 제6호)	<ol style="list-style-type: none"> 1. 부모와 학생간 가족관계 증명서 (호적등록에 해당하는 외국정부기관발행증명서) <ol style="list-style-type: none"> 1) 가족관계증명서, 출생증명서 등 본인 및 부모가 외국인임을 증명할 수 있는 서류 (한글 또는 영어번역본 제출) <ul style="list-style-type: none"> - 호적등본(호적등본에 해당하는 외국정부기관 발행증명서) - 신분증사본(부, 모, 지원자) 2) 여권사본(지원자) 3) 외국인등록증 혹은 출입국사실증명서 - 국내체류자만 제출 2. 수학계획서, 유학경비부담 서약서, 여권(유효기간 6개월 이상 남은 여권) <p>※ 재정입능력 입증서류 : 재정보증인의 한화 1,600만원이상 은행 예금잔액증명서 등 (원서접수 개시일 기준 1개월 이상 계속 유지되어야 함)</p>

* 어학능력 자격 범위

구 분	제출 서류
어학능력	한국어 트랙 <p>한국어능력시험(TOPIK)2급 이상 취득자, KIIP 2단계 이수자 / KIIP 사전평가 41점 이상 취득자, 세종학당 한국어과정 초급2 이수자</p> <p>※ 한국어능력시험(TOPIK)2급 수준 해당자 또는 학교자체 어학시험으로 입학자의 경우에는 1년내 한국어과정 300시간 이수 필수</p> <p>※ 세종학당의 경우 현지 세종학당에서 발급한 기본 교육과정 수료증에 한하며, 온라인 세종학당 수료증은 제외함.</p>
	영어 트랙 <p>* TOEFL iBT 3.5, IELTS 5.5, CEFR B2, NEW TEPS 202점 또는 그에 상응하는 점수의 **국가공인 민간영어능력평가시험 취득자</p> <p>* 2026년 1월 20일까지 TOEFL iBT 시험에 응시한 경우 59점 이상(기존 점수제도)을 적용하며 그 점수는 유효기간(2년)에 따라 최대 '28년 1월 20일까지 인정'이 가능하고, 2026년 1월 21일부터 해당 시험에 응시한 경우 3.5점 이상을 기준으로 함</p> <p>**영어를 모국어 또는 법적 공용어로 사용하는 국가의 국적을 소지한 학생은 중등교육 또는 고등교육을 이수한 증빙서류(졸업증명서 등)으로 영어 능력 시험 기준을 적용받지 않고 입학 가능</p>

※ 외국인장학제도는 어학능력에 따라 차등 지원됨

V 장학 제도

장학금 구분	대상자		선정 기준	장학금 내역
	신입생	재학생		
수능성적우수자	○	○	수능성적 1등급 ~ 4등급(국·수 외 평균 등급)	장학규정에 의함
어학능력우수자	○		토익, TOEFL, JIT, JPT, TEPS, HSK 일정 점수 이상	장학규정에 의함
신입생특별장학	○		수시 및 정시모집 전형에 입학등록한 자	장학규정에 의함
학과성적우수장학		○	학과별 성적우수자	장학규정에 의함
경진대회장학	○		전공관련 전국, 시도경진대회 입상자	장학규정에 의함
평생교육장학	○	○	신입생 중 전문대졸 및 4년제 2년이상(70학점)이상 수료자	장학규정에 의함
만학도장학	○	○	만 25세이상 입학한 자	장학규정에 의함
주부·학업권장장학	○	○	입학년도 3월 1일 기준 기혼남성, 여성	장학규정에 의함
산업체장학	○	○	산업체(직장인, 개인사업)에 근무중인 자, 3개월이상 경력자도 가능	장학규정에 의함
면학장학	○	○	다문화자녀(본인포함)가 입학한 자, 인근지역 입학한 자 중 교수추천을 받은 자	장학규정에 의함
우애장학	○	○	재학생의 형제, 자매 등 직계존비속 가족이 동시에 재학중인 자	장학규정에 의함
동직장학	○	○	본 대학 교직원 및 배우자, 자녀 입학시	장학규정에 의함
생활보조장학	○	○	기초수급대상자(차상위포함),소년소녀가장,교통사고유자녀,산업재해지계가족,사회복지시설수용자, 한부모가족대상자	장학규정에 의함
보훈장학	○	○	국가보훈법령의 교육지원대상자로서 성적이 우수한 자	장학규정에 의함
동문가족장학	○		본 대학 졸업생의 본인 및 직계존비속대상자가 입학한 자	장학규정에 의함
농어촌장학	○		농어촌지역 고교출신자로 입학한자(별도 서류 제출자)	장학규정에 의함
특수교육장학	○	○	특수교육대상자로 본인 및 배우자, 자녀가 입학한 자	장학규정에 의함
통일장학	○	○	북한이탈주민의 보호 및 정착지원법률에 의한 교육보호대상자로 성적이 우수한 자	장학규정에 의함
근로장학		○	학내 특정부서에서 업무에 협조하는 자	장학규정에 의함
공로장학		○	국가나 본 대학에 공로가 있는 자	장학규정에 의함
기타 교외장학	○	○	기타 교외장학생으로 선발된 자	장학규정에 의함

※ 기타 유의사항 : 신입생 장학제도를 참고하여, 입학원서 접수 시 국가유공자(자녀 포함), 기초수급자, 차상위계층, 기타(어학공인증명서) 등 해당자는 관련 서류를 반드시 제출하여야 함 (전형과 관계없이 장학관련 해당자는 원서접수 기간 내 반드시 제출 - 기한내 미제출시 장학 미적용, 추후 소급적용 불가)

※ 교내외장학혜택은 국가장학금 신청자만 적용 (소득분위 상관없이 적용불가 - 모든 등록자는 국가장학금 신청기간 내 반드시 한국장학재단에 신청해야 함)

※ 국가장학 및 다자녀장학 신청 : 소득구간 라(9구간) 이내 한국장학재단 장학 지원

장학유형	선발기준 및 지급액 (2027학년도 1학기 기준)	지급 기간
국가장학금 (1유형) 및 다자녀	<ul style="list-style-type: none"> 신입생(편입생, 재입학생)은 성적기준 없음. 재학생은 직전학기 성적 80점 이상 유지시 지급(기초, 차상위는 70점 이상, 장애인은 별도 기준 적용) 가구소득 구간 해당자 : '가 ~ 다'구간(학기당 300만원~180만원 차등 지급), '라'구간(학기당 50만원), 기초·차상위(학기당 전액), 다자녀(소득구간에 따라 전액 ~ 67.5만원 차등 지급) 반드시 한국장학재단 홈페이지에 국가장학금을 신청해야 함(매학기 신청) 	전 학기

※ 2027학년도부터 가구소득 5개 구간으로 개편 (예정)
[기초·차상위], [가(1~3구간), 나(4~6구간), 다(7~8구간), 라(9구간), 마(10구간)]

VI 등록(예치금) 납부 및 환불(포기)

■ 수시예치금 납부기간 : 수시모집(1차, 2차)에 합격한 전원

구분	기간	방법
고지서 출력 및 납부	2026.12.21(월) 09:30부터 ~ 12.23(수) 16:00까지	우리대학교 홈페이지(https://www.suncheon.ac.kr/ipsi)의 등록확인예치금 납부페이지에서 출력하여 정해진 기간내 등록확인 예치금 고지서상의 개인별 가상계좌로 입금(인터넷 뱅킹, 폰뱅킹, 무통장 입금)

※ 유의사항 : 등록확인예치금 납부안내에 접속하여 지정된 기간 내에 등록절차를 마쳐야 하며, 지정된 기간내에 등록 하지 않은 경우 미등록자로 처리되며 정시모집에 지원 불가능

■ 등록확인예치금 납부 후 전액 등록 기간 : 수시합격자 중 예치금 납부자 전원 및 정시1차 합격자 전원

구분	기간	방법
고지서 출력 및 납부	2027. 2.10(수) 09:30부터 ~ 2.12(금) 16:00까지	우리대학교 홈페이지(https://www.suncheon.ac.kr/ipsi)의 등록확인예치금 납부페이지에서 출력하여 정해진 기간 내 등록확인 예치금 고지서상의 개인별 가상계좌로 입금(인터넷 뱅킹, 폰뱅킹, 무통장 입금)

※ 유의사항 1) 등록금 고지서는 수시 예치금(10만원)을 공제한 금액을 고지함

2) 합격자(총원합격자 포함)는 우리대학교 홈페이지 등록금 납부안내에 접속하여 지정된 기간 내에 등록절차를 마쳐야 하며, 지정된 기간에 등록하지 않으면 미등록 처리됨

■ 문의 전화

입 학	장 학	통학버스
입학관리처 061-740-2001	학사운영처 061-740-1214 / 한국장학재단 1599-2000	행정지원처 061-740-1369

■ 등록포기 및 등록금 환불

- 1) 환불가능기간은 수시합격자 예치금 등록 후 2026.12.31(목) 16:00까지, 정시 1차 합격자 2027.02.24(수) 16:00까지이며, 등록포기원 및 추가 서류를 제출하여야 함.
- 2) 우리대학 입학홈페이지 공지사항 내 '등록포기원' 1부, 환불받을 등록자 통장사본 및 신분증 사본 각 1부(미성년자는 보호자 신분증 사본 1부 추가)를 평일 오전 10시부터 오후 4시까지 입학관리팀에 제출하여야 함.
- 3) 환불소요기간은 1주일 내외 소요, 토요일 및 공휴일은 환불하지 않음. 4) 외국인전형 등록 및 환불 관련은 국제교류처(061-740-1451)로 별도 문의.

■ 등록포기 방법

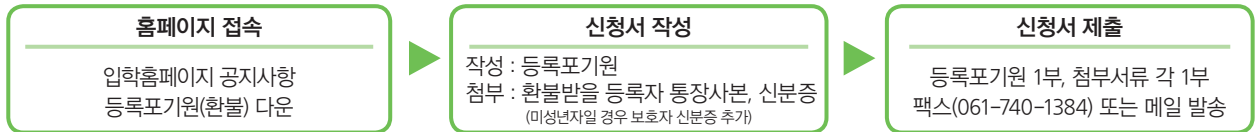

※ 기간 내 1개 대학만 등록가능 (2개 이상 대학에 동시 등록 시 추후 모든 대학 입학이 취소될 수 있음)

※ 서류 제출 후 접수 여부를 반드시 확인 (입학관리팀 061-740-2001)

VII 특별전형 기준

1 대학자체 기준 (별표1)

• 대학입학 지원자격 해당자 중에서 아래 자격기준에 1개에 해당하는 자

- 교교유형(전문계, 인문계, 검정고시 포함) 구분없이 교교졸업(예정)자로서 해당학과 관련 분야에 관심이 있는 자.
- 기타 해당학과에 관심 있는 자(가정주부 및 만학도, 직장인, 미진학자 등 포함)
- 본 대학 및 타 대학 주최 각종 기능경진, 경시대회에서 입상하였거나 참가한 경력이 있는 자.
- 자영업자 및 벤처기업 창업자, 특허 및 실용신안, 상표등록 실적이 있는 자.
- 대학입학 자격 검정고시 합격자, 교교학력졸업인정학교 졸업자(예정자).
- 소년·소녀가장, 기초수급대상자 및 직계 자녀, 특수교육대상자 및 직계자녀.
- 다문화 가족 대상자(부부, 자녀)로서 지원하는 자. - 교통사고유자녀, 산업재해 판정을 받은 자 및 직계가족.
- 독립유공자예우에 관한 법률 제4조 제1항 제3호 ~ 제15호에 해당하는 자와 그의 자녀.
- 국가유공자예우 및 지원에 관한 법률 제4조 제1호 및 제2호에 해당하는 순국선열과 애국지사의 자녀 및 손자녀.
- 고엽제후유의증 환자지원 등에 관한 법률 제7조 제9항(고엽제후유의증 환자 중 수당지급대상자)에 해당하는 자와 그의 자녀, 광주민주유공자예우 및 지원에 관한 법률 제4조 각호에 해당하는 자와 그의 자녀.
- 산업체 및 정부산하기관(직업교육기관, 전문대학이상 사회(평생)교육원)에서 소정의 과정을 이수한 자.

2 농어촌 특별전형 지원기준 (별표2)

- 지방자치법 제3조에 의한 읍면 지역(도농 복합형태의 시에 두는 읍면 포함). 다만, 농어촌 소재 중·고등학교 졸업 후 또는 재학 중 읍면 이동으로 행정구역 개편된 경우에는 농어촌 지역으로 간주함
- 도서·벽지 교육진흥법 제2조 및 시행규칙 제2조에 따른 도서·벽지 지역.
- 농어촌 및 도서·벽지 지역에 소재한 과학고, 외국어고, 국제고, 예술 및 체육 계열의 특수 목적고, 자사고는 제외되며 고졸학력 검정고시에 합격자도 지원할 수 없음.
- ① 유형 : 고등학교 재학당시 행정구역단위를 기준으로 적용하며, 2개 이상의 학교에 재학한 경우 해당학교 모두가 읍면소재 고등학교이어야 하며 중학교 입학일로부터 고등학교 졸업까지 6개 학년의 전교육 과정을 이수하고 졸업한(예정)자를 말함. 또한 고등학교 재학기간에 본인 및 부모 모두가 농어촌 지역에 거주한 자.
- ② 유형 : 학생 본인만 농어촌 소재 학교에서 초·중·고 12년 전교육과정을 이수하고 거주한 자.

③ 산업체 범위 기준 (별표3)

- 산업체 부설고교, 산업체 근로청소년을 위한 야간 특별학급, 야간고등학교, 방송통신고등학교 졸업(예정)자는 학력과 경력기간이 중복되어도 그 기간을 근무기간으로 본다.
- 검정고시 출신자는 검정고시 합격일자에 관계없이 근무기간을 인정한다.
- 산업체 범위
 - 국가·지방자치단체 및 공공단체
 - 근로기준법 제 11조에 의거 상시근로자 5인(사업주 포함)이상 사업체
 - 4대 보험 중 1개 이상 가입 사업체(창업자영업자 포함)
- ※ 4대 보험 중 대상사업체가 아닌 산업체 종사자(농업, 수산업 등)는 국가·지방자치단체가 발급하는 공적증명서(농지원부 등) 확인을 통해 인정할 수 있음.
- ※ 4대 보험 미가입자도 경력(재직)증명서 제출 시 인정할 수 있음[장학 적용]

VIII 안내 사항

학교생활기록부 전산자료·대학수학능력시험 성적 자료 온라인 제공 및 개인정보 제3자 제공에 대한 안내

01 제공 개요

- 「대학입학 전형자료 온라인 제공」에 동의한 지원자에 한하여 대학입학전형자료를 우리 대학교에서 온라인으로 송부 받음
- ▶ 제공자료 : 학교생활기록부 전산자료(한국교육학술정보원), 대학수학능력시험 성적 자료(한국교육과정평가원)

02 제공 대상

- 가. 학교생활기록부 전산자료 : 2027년 2월 졸업예정자 및 2026년 ~ 2024년 2월 졸업자 중 온라인 제공 대상교출신자(교육과정 등의 이유로 일부학교 제외, 조기졸업(예정)자 포함) ▶ 방송통신고등학교, 산업체 부설 학교 등 학력인정 사회교육시설등은 온라인으로 제공하고자 하는 학교에 한함.
- ※ 온라인 제공 비동의자, 온라인 제공 비대상교 출신자, 2023년 2월을 포함한 그 이전 졸업자는 학교생활기록부 사본 제출

03 제공 항목

- 가. 학교생활기록부 전산자료 : 1) 인적사항 2) 학적사항 3) 출결사항 4) 자격증 및 인증취득상황 5) 진로희망사항 6) 창의적 체험활동 상황 7) 교과학습발달사항 8) 독서활동상황 9) 행동특성 및 종합의견
- ※ 인적사항 : 학생의 성별, 주소, 가족상황, 특기사항을 제외한 일부 항목만 제공
- 나. 검정고시 성적자료 - 인적사항, 합격 및 성적증명자료

04 개인정보 수집 및 이용에 대한 동의 : 수집된 개인정보는 입학전형 이외의 다른 목적에는 절대 사용되지 않음

- 가. 이용목적 : 대학 입학전형
- 나. 개인정보의 보유 및 이용기간 : 개인정보 보유기간의 경과, 처리목적 달성 등 개인정보가 불필요하게 되었을 때에는 지체없이 개인정보를 파기
- 다. 개인정보 제3자 제공에 대한 동의 : 한국대학교육협의회 / 한국전문대학교육협의회, 출신고교
- ※ 제공 받는자의 개인정보 이용목적 : 학교알리미에 진학통계자료 제공
- (단, 입학원서 접수 시 입력한 정보는 입시 관련 업무외의 다른 목적으로 사용하지 않음. 단, 우리대학 입시와 관련된 업무 및 장학교육·연구행정, 대학생활 및 정보안내를 위한 목적으로 활용 및 제공하는 것에 동의하는 것으로 간주함)

05 온라인 제공 동의 방법

- 가. 인터넷 접수자 : 인터넷 원서 접수 시 매뉴얼에 따라 동의 여부 표시
- 나. 대학 창구 및 우편접수자 : 입학원서에 기재되어 있는 동의 여부란에 표시
- 다. 학교생활기록부 전산자료·대학수학능력시험 성적자료와 개인정보 제3자 제공에 대한 동의 : 입학원서 제출(접수)을 온라인 제공에 동의하는 것으로 간주함.

대입지원방법에 관한 유의사항

- 01 전문대학은 수시모집 시 지원횟수에 제한이 없음(4년제 대학 수시모집 지원횟수는 6회 제한)
- 02 수시 모집기간내에 전문대학간, 4년제 대학 및 전문대학 간에 복수지원이 가능하나 본교 내 전형기간이 같은 모집단위 간에 복수(이중)지원할수 없음. (모집시기 구분이 없는 '전형기간 자율화 전형'은 해당 없음(성인재직자전형, 외국인전형, 고른기회))
- 03 수시모집대학(산업대학, 교육대학, 전문대학 포함)에 합격한 자(최초합격자 및 총원합격자)는 등록여부에 관계없이 정시 및 추가모집에 지원이 금지됨.
- 04 전형 종료후 모든 대학 신입생의 지원·합격·등록사항을 전산 검색하여 금지된 수시모집 최초합격(총원합격)자는 정시 지원 및 이중등록 사실이 확인되면 입학이 무효됨.(고등교육법 시행령 제42조)

수험생 유의사항

- 01 모집시기별 (원서접수 기간별) 지원은 1회에 한함.
- 02 수시 모집기간내에 전문대학간, 4년제 대학 및 전문대학 간에 복수지원이 가능하나 본교 내 전형기간이 같은 모집단위 간에 복수(이중)지원할 수 없음.
- 03 수시모집대학(산업대학, 교육대학, 전문대학 포함)에 합격한자(최초합격자 및 총원합격자)는 등록여부에 관계없이 정시 및 추가모집에 지원이 금지됨.
- 04 전형 종료 후 모든 대학 신입생의 지원·합격·등록사항을 전산 검색하여 금지된 수시모집 최초합격(총원합격)자는 정시 지원 및 이중등록 사실이 확인되면 입학이 무효 됨.(고등교육법 시행령 제42조)
- 05 입학전형과 관련한 변경, 추가사항 등 모든 공고 사항은 개별통지 않고 우리대학교 입학안내 홈페이지(www.suncheon.ac.kr)를 통해 안내하오니 지원자가 직접 수시로 확인 바람(전형기간 중 연락처가 변경되어 연락두절로 인한 불이익은 지원자의 책임이며, 기타 부정합 방법으로 합격 및 입학한 사실이 확인될 경우 합격 및 입학이 취소됨)



2027학년도 **학과안내**

- | | |
|-------------|-----------------|
| 18_토목환경과 | 30_커피바리스타&외식조리과 |
| 19_건축인테리어과 | 31_사회복지과 |
| 20_산업기술화공과 | 32_유아교육과 |
| 21_에너지소재화공과 | 33_보건행정과 |
| 22_제철산업과 | 34_의료재활과 |
| 23_기계자동차과 | 35_언어치료과 |
| 24_전기자동차과 | 36_작업치료과 |
| 25_산업안전보건과 | 37_간호학과 |
| 26_소방방재과 | 38_행복인생디자인과 |
| 27_자율전공과 | 39_라이프케어웰니스융합과 |
| 28_AI크리에이터과 | 40_K-산업융합학부 |
| 29_토탈뷰티미용과 | 41_글로벌비즈니스한국어과 |

[건설 계열]

토목환경과 (주/야)

BIM, 드론측량, GIS, 디지털트윈 등 스마트 건설 핵심 기술을 중심으로 **미래형 건설엔지니어를 양성하는 명문학과**

입학상담 이병찬 교수 T. 740-1244 • H.P 010-5419-4975
정균 교수 T. 740-1294 • H.P 010-8603-6764
네이버카페 <https://cafe.naver.com/sfccivil>



1 토목환경과 소개

- 도로교량터널·상하수도 등 사회기반시설의 계획, 설계, 시공 및 유지관리를 위한 토목 기초이론과 현장 실무 중심 교육
- BIM(건설정보모델링), 드론측량, GIS, 디지털트윈 등 스마트 건설 핵심 기술을 실습 중심으로 교육하여 미래형 건설엔지니어 양성
- 탄소중립 시대에 요구되는 그린 인프라 설계·시공 및 친환경 시설물 유지관리 전문 인력 양성 교육
- 취업지도시스템 운영 및 광양만권 건설엔지니어링 기업과의 산학협력체계 구축을 통한 지역인재 양성 및 취업중심 교육
- 최근 전공분야 산업기사 자격증을 취득한 졸업생들을 중심으로 국가 및 지방자치단체 공무원, 국영기업체(공사/공단), 대기업 건설회사 및 설계회사로의 취업이 증가

2 특성화 프로그램

- 전남 동부권 건설환경 관련 학과 중 가장 오래된 41년의 전통과 3,800명 이상의 최대 졸업생 배출에 따른 동문들의 교육 및 취업지원시스템 구축
- 사회인프라 시설의 스마트 건설을 위한 4차 산업혁명 기술중심의 현장실무 교육
- 교육부 사회맞춤형 산학협력선도전문대학육성사업 수행에 따른 BIM, 3D 프린팅, 드론 측량 및 시설물점검, IoT기반의 공사관리 등 스마트 건설환경 엔지니어 양성 교육
- GIS, GPS 등 지형공간정보시스템 전문가 양성을 위한 첨단 장비 운용 중심 실무 교육
- 국가직무능력표준(NCS)에 따른 건설환경 분야 능력단위별 직무수행능력 중심 교육
- 건설환경분야 전문인력 양성을 위한 실습·실습실 구축 및 다양한 최신 기자재 보유 학생의 취업 목표에 따른 건설환경분야 국가기술자격(산업기사) 2종목 이상 취득을 위한 취업 중심의 학생 맞춤형 수준별 교육
- 지역 건설환경산업 특성을 반영한 전공교육 및 취업지도시스템 운영과 광양만권 건설환경회사들과 연계한 산학협력체계 구축을 통한 전공취업률 우수
- 창의인재 육성을 위한 전공동아리(토목지식재산연구회) 운영 및 재학생 특허/실용실안 출원 교육

3 전공 교육과정 및 취득자격증

전공분야	교육 과정	취득자격증/취업분야
설계	 드론 측량/공간정보구축  BIM 설계	*취득 자격증 - 토목산업기사 - 건설재료시험산업기사 - 콘크리트산업기사 - 건설안전산업기사 - 측량 및 지형 공간정보산업기사 - 지적산업기사 - 수질환경산업기사 - 대기환경산업기사 - BIM응용전문가
시공	 3D 프린팅 시공  AR/VR 기반 시공관리	*취업 분야 - 국가 및 지자체 공무원 - 공사/공단 - 설계회사 - 시공회사
유지관리	 드론 시설물 점검  IoT 기반 유지관리	
환경	 스마트 환경 센서  스마트 환경 모니터링	

4 졸업생의 취업 분야

- **국토교통부, 환경부 및 지방자치단체 기술직 공무원**
시설(일반토목, 도시계획, 지적), 환경, 방재안전, 녹지(조경, 산림자원)
- **국영기업체**
한국도로공사, K-WATER, LH공사, 한국국토정보공사, 환경공단 등
- **종합(전문)건설회사**
현대건설, 대우건설, 삼성물산, GS건설, 포스코건설, 대림산업 등
- **설계·측량·감리·안전진단·유지보수 엔지니어링 회사**
삼성E&A, 도하, 포스코엔지니어링, 서영엔지니어링, 유신, 삼안, 건화 등
- **디지털트윈 플랫폼 기업, 드론 GIS 공간정보 전문기업**

5 학과 채용협약 기업

- **시공회사**
극동건설, 국토건설, 남경건설, 우주종합건설, 성우종합건설, 삼화
- **설계회사** 한국기술개발, 효진엔지니어링
- **유지관리회사** 지엘기술, SR기술, 온성

6 토목환경과는 취업의 지름길을 제공합니다.

- 건설환경 분야 공무원 준비는 2년이면 충분
- 채용 협약에 따른 설계/시공/유지관리 및 환경분야 중견기업 이상 취업 보장
- 대기업 및 공사/공단 취업에 유리한 국가기술(산업기사) 자격증 취득
- 건설환경분야 혁신 성장 동력인 스마트시티 건설 관련 기술 습득을 통한 취업 경쟁력 확보

7 졸업생 최근 취업 현황

- **공무원** 정O철(국토교통부 순천국토관리사무소), 이O원(순천시청 도시사업소), 김O철(광양시청 도시과), 배O원(광양시청 지적과), 최O성(순천시청 도로과), 남O혁(순천시청 하수도과), 김O기(진도군청 항만개발과), 서O현(해남군청)외 10여명
- **공사/공단** 정O택(서울도시철도공사 시설지원단), 이O노(농어촌공사 기반조성부), 최O욱(지적공사 기술부), 김O곤(철도공사 시설관리부), 이O우(철도공사 보성지사) 외 10여명
- **시공회사** 조O진(현대건설), 김O관, 신O호(롯데건설), 소O렬(대림산업), 양O호(GS건설), 박O천, 김O신(포스코건설), 구O규(한양), 김O준(대우건설), 황O하(금광기업) 외 50여명
- **설계회사** 양O진(포스코엔지니어링), 김O호(현대삼호중공업), 박O아(신명건설기술공사) 외 10여명



[건설 계열]

건축인테리어과 (주/야)

지역 건축과 인테리어를 주도하는 47년 전통의 학과!

입학상담 탁형수 교수 T. 740-1250 • H.P 010-9392-2308

정광용 교수 T. 740-1260 • H.P 010-9078-1260

네이버카페 <https://cafe.naver.com/sfcarchi/>

왜? 건축인테리어과인가?

- 건설 현장 및 설계사무소에서 요구하는 **디자인 및 시공 분야 맞춤형 교육**
- 지역 건축과 인테리어를 주도하는 **47년 전통 3,200여명** 동문들의 다양한 활동으로 취업에 유리, 선배들의 도움으로 안정된 직장생활 가능
- 개인별 맞춤교육 및 그룹 스터디 실시로 **디자이너로서 기본 자질 확보**
- 건축설계, 시공 및 문화재 관련 **특성화 교육 실시** - 학과 브랜드 확립을 위한 공무원 및 대기업 취업 집중교육
- **학사학위 전공심화과정운영(2+2)**

떠오르는 특성학과
(한국대학신문)

- **소득수준 증대**
 - 고급인테리어 수요증가, 노후 건축물 재건축 및 리모델링 증가로 전망 밝음
- **대기업 인원감축**
 - 현시점에 가장 적합한 학과

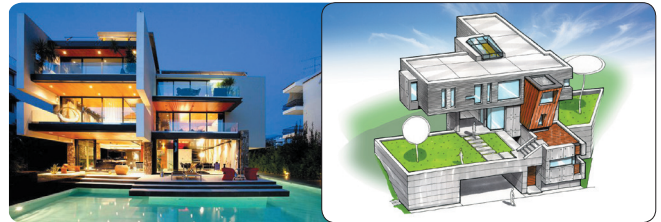

1 건축인테리어과의 특성

- **열의 있는 교육과 취업지도** 최고 전문가로 성장한 선배들의 겸임교수 지도
- **현장실무교육 강화** 전남 동부권에서 건축업을 운영하는 동문 참여
- **취업대비**: 자격증 취득을 위한 특강 및 그룹 스터디
- **지역건설회사 및 건축사 사무소와 산학협력으로 다양한 취업처 확보**
- **시활용 디자인교육 강화**



2 취업현황 및 자랑스런 동문

자랑스런 동문들	<p>정○민(명인건축 소장) 박○기(가람건축 소장) 선○래(동부종합건축소장) 국○식(한신건축 소장) 이○수(건미건설 대표) 김○운(세진건설 대표) 김○용(삼호금속 대표) 정○훈(두원토건 대표) 김○현(창진인테리어 대표) 등 이○근(그리다움건축사무소 대표) 등</p>
건설회사 (인테리어 회사)	<p>조○관, 김○수, 태○준(포스코 건설) 김○주(한화), 김○표, 차○환(덕진건설) 남○환, 유○찬, 박○우(성우종합건설) 김○수, 송○철(JA건설), 이○원(우주종합건설) 박○수(부경종합건설), 이○용(해승) 김○주(창진인테리어), 박○우(이도건설산업) 이○희(대성건설), 이○우(거룡종합건설) 송○호(효창건설), 김○현(엑스포종합건설) 오○정(국토건설), 조○민(대경건설) 등</p>
건축사사무소 (인테리어 사무소)	<p>이○수(한신건축) 남○수(신라엔지니어링 건축사사무소) 이○호(신구조엔지니어링 건축사사무소) 오○우, 장○지(명인건축사사무소) 최○지(조선건축사사무소) 신○희(디자인 숲) 정○린(시인공간 건축사사무소) 은○민(한열건축사사무소)</p>
4~5년제 편입 및 기타	<p>박○, 윤○중, 김○은, 정○용, 김○정, 윤○서, 정○기, 장○형, 이○춘, 박○하, 함○경, 신○용 서○선(순천대학교), 정○진(전남대학교) 박○름(건국대학교), 송○승(충남대학교) 임○섭(여수시청), 양○기(광양교육청) 류○식(순천시청), 황○곤(고흥군청) 장○영(삼호중공업), 최○인(국가직 공무원), 강○림(국토교통부) 등</p>

[화공특성화 계열]

산업기술화공과



“석유화학을 넘어 이차전지, 반도체, AI 공정까지
- 미래 산업의 Next Master가 된다.”

입학상담 홍주희 교수 T. 740-1262 • H.P 010-4706-0516
손종석 교수 T. 740-1263 • H.P 010-8528-2975
김진수 교수 T. 740-1290 • H.P 010-5403-2951
네이버카페 <https://cafe.naver.com/goscqm>



1 학과 특성

- **하이브리드형 인재 양성** : 화공, 위험물, 생산안전관리를 융합한 '멀티플레이어 전문기술인' 양성
- **현장 맞춤형 교육과정** : 산업체 실무 경험이 풍부한 교수진이 산업체에서 직접 요구하는 실무 중심의 커리큘럼 운영
- **산학 연계 취업 프로그램** : 여수국가산업단, 광양만권, 포스코 등 주요 지역 산업체와 연계한 취업 교육 지원
- **미래 신산업 인력 배출** : 전통적인 화공 분야를 넘어 2차전지, 신재생에너지, 수소연료전지 등 미래 유망 에너지 산업에 필요한 전문 인력 육성
- **다양한 취업 프로그램** : 정유 및 석유화학, 반도체, 에너지, 화장품 및 제약 분야 취업 대비프로그램 운영

2 졸업 후 진로

SK이노베이션, S-오일, GS칼텍스, 현대오일뱅크, SK하이닉스, 삼성전자, 셀트리온, 삼성바이오로직스, LG화학, 한국바스프, 롯데케미칼, 롯데 MCC, 한화솔루션, 한화, 남해화학, 포스코 인터네셔널, 포스코, 포스코퓨처엠, LX MMA, OCI, 한화, DL케미칼, 금호석유화학, 금호폴리캠, 금호미쓰이화학, LG이노텍, OB맥주, 애경산업, 애경화학, 아모레퍼시픽, 코리아나 등

3 취득 자격증

위험물산업기사, 산업안전산업기사, 가스산업기사, 에너지관리산업기사, 환경(수질/대기)산업기사, 공조냉동산업기사, 바이오화학제품제조산업기사, 화학분석기능사

4 “취업 강자(强者), 학문의 멀티플레이어 - 산업기술화공과가 당신의 꿈을 서포트 합니다.”

- 기초부터 탄탄한 이론 교육
- 첨단 산업 트렌드를 반영한 역량 중심·모듈형 교육과정
- 생생한 산업체 현장 견학을 통해 입학과 동시에 취업의 지름길 설계
- 미래의 기술 트렌드를 움직이는 주역으로 가는 지름길!

5 최근 주요 대기업 취업 현황

- **여수국가화학산업 단지** : GS칼텍스, LX MMA, LG화학, 한국바스프, 한화솔루션, TKG류켄스, 남해화학, 롯데케미칼, 금호석유화학, 금호폴리텍, DL케미칼, 한화에너지 등
- **포스코 관련 업체** : 포스코, OCI, 포스코퓨처엠, 포스코켄텍, SNNC, 피엠씨텍, 현대제철 등
- **기타 지역** : SK이노베이션, S-OIL, SK하이닉스, SK네트웍스, 삼성바이오로직스, 셀트리온, 한화토탈, LG디스플레이, 삼성전자, LG이노텍, 기아자동차, 고려아연, 에코프로비엠 등

1 산업기술화공과 취업 분야



2 90+90 전략 (전공+교양자격증 취득률 90%)



3 취업중점 교육과정

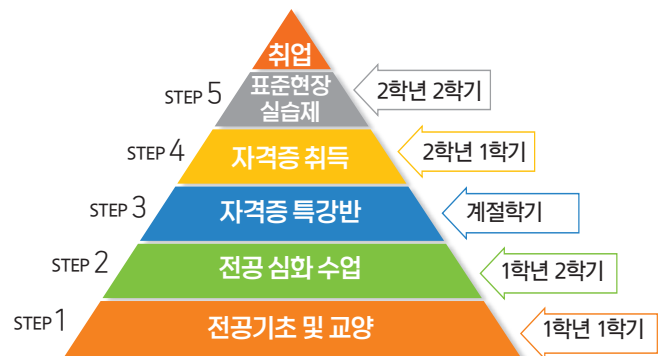



[화공특성화 계열] (주/야)

에너지소재화공과



이차전지 제조공정 융복합 기술인재 양성 학과

☆ 광양스마트그린산단 스마트제조고급인력양성사업 운영학과

입학상담 김종형 교수 T. 740-1330 • H.P 010-3756-5949

정창환 교수 T. 740-1331 • H.P 010-9035-0294

정현섭 교수 T. 740-1266 • H.P 010-4117-0999

네이버카페 <https://cafe.naver.com/sjcbattery>

1 학과 특성

- 이차전지-에너지신소재 산업의 생산공정 품질분석 전문인력 양성
- 화학공학을 기반으로 이차전지 소재 공정에서 요구하는 다양한 융복합 기술교육 실시



- 광양스마트그린산단 스마트제조고급인력양성사업 수행 학과 (산업통상자원부, 2024년 ~ 2026년)
 - 이차전지분야 특화맞춤형교육 실시
- 현장기반 실습실 구축 및 활용
 - 이차전지 양극재-음극재, 셀 제조공정 실습설비 구축
 - 현장맞춤형 실무교육, 산업체 연계 융합교육 실시
- 국가공인 산업기사 자격증 취득 지원 프로그램 운영
- 현장맞춤형 교육과정 운영을 통해 광양만권, 여수산단 및 전남권역 우수산업체 연계 취업
- 대기업 취업 지원을 위한 인적성 특강 및 일대일 컨설팅 프로그램 운영

1 전공 자격증

위험물산업기사, 산업안전산업기사, 설비보전산업기사, 금속재료산업기사, 전기산업기사, 가스산업기사, 품질경영산업기사, 화학분석기능사, 환경기능사, 공유압기능사, 설비보전기능사

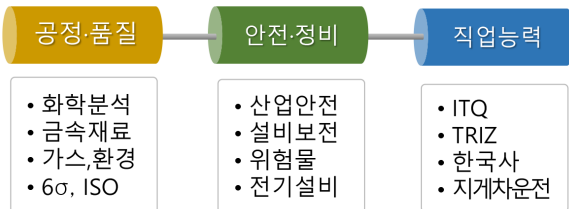

1 광양만권 이차전지 산업 현황

제철·화학산업 인프라를 기반으로 전기자동차용 리튬이온배터리의 핵심 소재 밸류체인 구축



리튬이온배터리 소재 시장 전망

리튬이온배터리 4대 소재 : 양극재-음극재-전해액-분리막

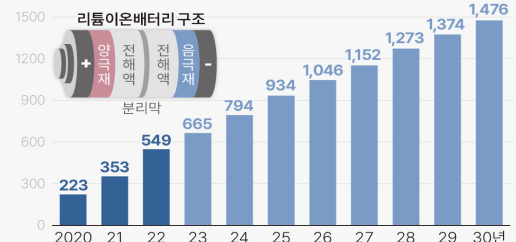

1 취업 및 진로

공정/품질/분석, 위험물 관리자

포스코퓨처엠, 포스코리튬솔루션, SNNC, 피엠피텍, OCI, P&O케미칼, 포스코HY클린메탈, LG에너지솔루션, 삼성SDI, SK온, 에코 프로비엠, 엘앤에프, LG화학, GS칼텍스, 한화솔루션, 여천NCC, 롯데케미칼, 남해화학, 금호석유화학, KCC, 금호폴리캠, 롯데 MCC, 한국바스프, LG이노텍, 금호씨이화학 등 이차전지 소재 및 석유화학 기업



제철산업과 (주/야)



철강산업을 견인하는 창의적 인재 육성 학과!

입학상담 임종호 교수 T. 740-1464 • H.P 010-6409-5635
 이진용 교수 T. 740-1463 • H.P 010-3875-4334
 김현지 교수 T. 740-1307 • H.P 010-3285-3651
네이버카페 cafe.naver.com/sfcsteel

1 학과 특성

- 1 철강 산업의 핵심 인재, 순천제일대 제철산업과에서 시작됩니다.
- 2 현장 중심 교육으로 졸업 후 바로 투입 가능한 실무 능력을 키웁니다.
- 3 포스코 등 우수 기업과의 산학협력으로 취업 기회를 넓힙니다.
- 4 최신 장비를 활용한 실습으로 생생한 현장 경험을 제공합니다.
- 5 높은 취업률과 탄탄한 커리큘럼으로 미래를 약속하는 학과입니다.

2 비전

철강산업을 견인하는 창의적인 인재 육성!

3 학과 특성

- 철강 산업의 미래 인재 양성
- 제철소 현장 맞춤형 전문 교육
- 높은 취업률, 강한 실무 경쟁력
- 산학협력으로 취업 걱정 끝!

4 취업중점 교육과정

철강인으로 거듭나는 미래형 창의적 인재!



5 교육 목표

- 철강산업에 필요한 제철 전문 기술인력 양성
- 지역산업체와 연계한 맞춤형 인력 양성
- 국가직무능력표준(NCS) 기반의 교육과정 운영
- 창의, 인성교육을 통한 미래형 인재 육성

6 관련 자격증



7 졸업 후 진로



8 졸업생 대비 대기업 취업률

- 철강 POSCO, 현대제철 등
- 화학 GS칼텍스, LG화학 등
- 비철 고려아연, 삼성전자 등





[국가산단융합·안전계열] (주/야)

기계자동차과



기계정비 및 기계관련 전문 인력 양성 학과!

입학상담 김귀남 교수 T. 740-1314 • H.P 010-8900-6994
 송상기 교수 T. 740-1316 • H.P 010-8484-2170
 박상혁 교수 T. 740-1319 • H.P 010-7734-3622
 안남현 교수 T. 740-1288 • H.P 010-7680-1604
 한상규 교수 T. 740-1321 • H.P 010-3535-6080
 김철 교수 T. 740-1317 • H.P 010-2876-7361
 정동화 교수 T. 740-1315 • H.P 010-3648-6464

1 기계자동차과는 어떤 학과인가?

2012년부터 2021년까지 교육부와 중소기업청이 공동으로 주관하는 기술사관육성사업 학과로 선정되어 정부 지원을 받아 기계정비분야의 전문인력을 양성하였고, 2022년도 산학협력 선도전문대학 육성사업(LINC 3.0) 참여학과로 기계가공 및 기계정비 분야의 전문인력을 체계적으로 양성하는 학과입니다.

2 기계자동차과는 특성화되어 있습니다

- 3단계 산학협력 선도전문대학 육성사업(LINC 3.0)참여 학과로 기계정비 전문인력 양성
- 2025년 국가자격 '기계정비산업기사'에서 '설비보전산업기사'로 변경됨에 따라 전남 동부권 최초로 설비보전 교육운영
- 설비보전산업기사 실기시험장 운영(공부하던 장비로 시험응시 가능)
- 철강산업, 석유화학산업 운영에 필수적인 기계정비, 기계설비 전문인력 양성학과로서 취업가능 분야 확장
- 유공압실, 용접실, CAD/CAM실, 차체수리 실습실, 자동차정비 검사 실습실 등 다양한 실습시설과 고속금형가공기, 머싱센터 등 최신장비 보유
- POSCO, GS칼텍스, LG화학, 기아자동차 등 대기업 설비 기술자 양성

3 기계자동차과의 지역맞춤형 산학협력 체계

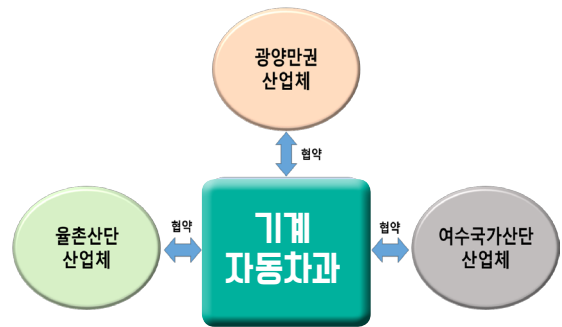

- 주주식 교육 협약을 통한 체계적 학사관리
- 기업체-대학 취업약정을 통하여 졸업 후 채용확정
- 기업-학생 간 Capstone Design, 실무 현장실습 등 다양한 경험 부여
- 실무적용 기자재 확보를 통한 현장 맞춤형 교육 제공

4 기계자동차과 졸업생의 진로

- 자동차회사(현대자동차, 기아자동차, GM등) 생산 및 정비분야
- 철강회사(POSCO, 현대제철) 및 계열사
- 여수국가산단 생산 및 정비분야(LG화학, GS칼텍스, NCC등)
- 전자회사(삼성, LG, SK하이닉스)등의 생산라인 기계정비분야
- 자동차보험사(삼성, 현대, LG, 동부 등)대물손해사정분야
- 자동차정비 및 검사분야
- 자동차진단평가사
- 기계정비, 농기계정비, 건설기계정비분야
- 기계설계 및 기계가공업체

5 기계자동차과에서 취득하는 자격증

- 설비보전 산업기사
- 기계설계 산업기사
- 기계가공 산업기사
- 용접 산업기사
- 공조냉동기계 산업기사
- 자동차정비 산업기사
- 산업안전 산업기사
- 건설기계정비 산업기사
- 자동차진단평가사
- 위험물 기능사
- 가스 기능사



6 졸업생 주요 취업 업체

- 현대자동차
- 기아자동차
- POSCO
- 현대제철
- 삼성전자
- LG디스플레이
- SK하이닉스
- LG화학
- GS칼텍스
- 포스코계열사(SNNC, 포스코캠텍)
- 포스코협력업체 (코렘, TMC, FMC, 신우기업, RM테크, 메인테크, 혁성실업 등)
- 여수산단(호남석유화학, 한화)
- 울촌산단(라인호, BPC, MTS 등)

전기자동화과 (주/야)

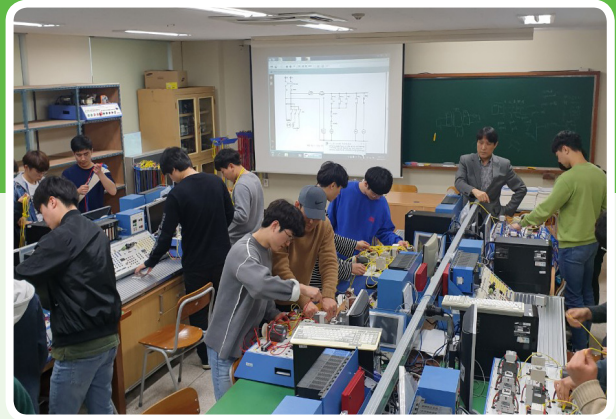

대기업에 취업하려면
순천제일대학교 전기자동화과에 진학하세요!

입학상담 심재학 교수 T. 740-1458 • H.P 010-3954-0824
변환우 교수 T. 740-1354 • H.P 010-2278-6572
박용운 교수 T. 740-1461 • H.P 010-5122-4277
정현곤 교수 T. 740-1459 • H.P 010-4632-7525

홈페이지 <https://easic.e-m-isquare.com/>

명품학과 전기자동화과 소개

전기자동화과는 전기공학과 제어공학을 기초로 전기공사, 전기설비, 제어계측, 기계전기제어시스템, 메카트로닉스, 공장자동화와 관련된 산업인재를 양성하는 학과입니다.

- 2025~2029 교육부, 전라남도, 전라남도교육청, '지역인재육성지원사업' 고교 학점제 운영 주관학과
- 2020~2024 교육부, 전남동부지역 전문대학중 유일하게 '지자체대학협력기반지역혁신사업' 단독수행 학과
- 2013~2022 중소벤처기업부, 전남지역 전문대학중 유일하게 '계약학과사업' 단독수행 학과
- 2008~2019 산업통상자원부, 호남지역 전문대학중 유일하게 10년간 '에너지인력양성사업' 단독수행 학과
- 2015~2025 주간 졸업생 200여명 대기업(포스코 광양제철소, 한국전력공사, GS칼텍스등) 취업 학과
- 2012~현재 여수산단석유화학 대기업(GS칼텍스, LG화학 외) 입사를 위한 '현장맞춤형 특별교육프로그램' 운영 학과
- 2010~현재 지역 최대 대기업인 POSCO 광양제철소 입사를 위한 '현장맞춤형 특별교육프로그램' 운영 학과
- 2018~2025 교육부인준, 교육기부우수동아리 '(SJC)카오스로봇사랑회' 운영 학과

학생 수상 경력 (2015~2025)

- (SJC) SRLa 제22회 전국자원봉사대축제 우수상(전남 1등) (2015.08.05)
- (SJC) SRLa 전국대학생 농촌재능나눔 공모사업 최우수과제 (2015.06.16)
- (SJC) SRLa 전남 대학생자원봉사 프로그램 우수과제 (2015.05.20)
- (SJC) SRLa 교육부장관 지정 교육기부 우수동아리 (2018.11.22~2025.12.31)
- 산업통상자원부 에너지인력양성사업 1단계 평가 최우수상 산업통상자원부장관상 수상 (2017.08.18)
- 청년벤처창업 아이디어 경진대회 우수상 포스코창조경제추진단장상, 최우수상 포스코회장상 수상 (2016.10.11)
- 제14청년벤처창업 아이디어 경진대회 대상 미래창조과학부장관상 (2016.10.11)
- 국제 신재생 에너지 이용 과학기술 경진대회 최우수상 태양광발전학회장상 (2016.03.15.-18)
- 제13회 국제 신재생에너지이용 과학기술 경진대회 광주광역시장상 (2017.03.14-17)
- 전라남도 대학벤처 동아리경진대회 전남도지사상 수상자 지도 (2016.09.29)
- 제14회 국제 신재생 에너지 이용 과학기술 경진대회 광주광역시장상, 동신대학교총장상 (2018.03.13-16)
- 제3회 벤처창업 아이디어 경진대회 최우수상 포스코회장상 (2018.10.17)
- 국제 신재생 에너지 이용 과학기술 경진대회 대한전기학회장상 (2018.03.16)
- 2018 순천 Zero Energy 대학생 기술 경진대회 최우수상 (2018.08.23)
- 제3회 대한전기학회 산업전기위원회 대학생 작품 경진대회 우수상 (2018.07.11)
- 2018년 대한전기학회 산업전기위원회 추계학술대회 대학생 캠퍼스 작품 경진대회 금상, 은상, 동상 (2018.11.09)
- 제15회 국제 신재생에너지 과학기술 경진대회 최우수상 광주광역시장상, 전라남도지사상, 한국전력공사장상 (2019.03.15)
- 2019년 한국감성과학회 추계학술대회 캠퍼스디자인경진대회 최우수상, 우수상 (2019.06.01.)
- 한국에너지기술평가원 에너지기술혁신 아이디어 경진대회 우수상 한국에너지기술평가원장상 (2019.09.26)
- 전남 벤처동아리경진대회 우수상 전남도지사상 (2019.10.02.)
- LINC+ 팀프로젝트 경진대회 우수상 LINC+ 협의회장상 (2019.11.07)
- BIXPO 국제발명특허대전 은상 한국전력공사장상 (2019.11.08)
- 대한전기학회 산업전기위원회 추계학술대회 우수논문상 (2019.11.15)
- 계약학과 1기 졸업생 이세영 중소벤처기업부 장관상 (2021.02.23)
- 제17회 국제 신재생에너지 과학기술경진대회 대학/대학원부 부문 최우수상 김대중컨벤션센터이사장상, 에너지공화회장상, 태양광발전학회장상 수상 (2021.07.08)
- 2021년 대한전기학회 산업전기위원회 정기총회 및 추계학술대회 우수논문상 (2021.11.19)
- 2022 제53회 대한전기학회 하계학술대회 산업전기응용부회 대학생작품경진대회 최우수상 (2022.07.14)
- 2022 대한전기학회 산업전기응용부회 추계학술대회 우수논문상 (2022.11.17)
- 2023 광주광역시 광주전 생태힐링벨트 협연 에너지신산업 해커톤 캠프 동상 수상 (2023.02.24)
- 2023 2023 농촌재능나눔 대학생 봉사대, 교육기부우수동아리 카오스로봇사랑회 전남도의회 의장상, 순천시의회 부의장상 (2023.07.07)
- '2023 포트폴리오 경진대회' (재)녹색에너지연구원장상 및 광양제철산업단지전문건설협회회장상 수상 (2023.10.20)
- 대한전기학회(KIEE) '2023년 추계학술대회 논문 3편 우수논문상 수상' (2023.11.23)
- 2024 농촌재능나눔대학생 봉사대, 교육기부우수동아리 카오스로봇사랑회 전남도의회 의장상, 순천시의회부의장상 (2024.06.10)
- 광주전남지역혁신플랫폼(GJ-RIP), RIS 참여 대학(원)생 우수사례 경진대회, 최우수상 (2024.10.04)
- 2024 포트폴리오 경진대회(재)녹색에너지연구원장상 및 광양만권 HRD센터장 이사장상 수상 (2024.10.11)
- 대한전기학회(KIEE) 산업전기응용부회 '2024년 추계학술대회 논문 4편 논문상 수상' (2024.10.31)
- 대사협, (SJC) SRLa 농촌재능나눔우수활동 동아리 우수상 (2024.11.21)
- 2024 순천제일대 학생상담센터 우수사례공모전 대상 (2024.12.12)
- 2024 순천제일대 교수학습정보지원센터학습지원 프로그램 참여 수기 공모전 최우수상 (2024.12.05)
- 2024 순천제일대교수학습정보지원센터 JET 학습공동체(2기) 프로그램 우수상 (2024.12.30)
- 한국전문대학교육협의회, 2024년도 전문대학생수기 공모전 장려상 수상 (2024.12.10)
- 광주전남지역혁신플랫폼(GJ-RIP), 목포대학교 총장 표창장 수상 (2025.02.13)
- 2025 농촌재능나눔대학생봉사대, 교육기부우수동아리 카오스로봇사랑회 김문수국회의원상, 권향업국회의원상, 전남도의회의회장상, 순천시의회의회장상 (2025.06.13)
- 2025년 제일(재가) 스터디 4기 우수스터디 최우수상 (2025.08.04)
- 2025 JEIL AI 아이디어톤공모전 홍보송, 슬로건 최우수상 (2025.08.13)
- 순천제일대학교육상담센터 2025 긍정평사100일 프로그램 최우수상 (2025.10.20)
- 대한전기학회(KIEE) 산업전기응용부회 '2025년 추계학술대회 논문 3편 논문상 수상' (2025.10.23)
- AWS 2025 NI2.0 AID 전국 해커톤대회 대상, 우수상, 장려상, 특별상 (2025.10.25)
- 2025 순천제일대학교육상담센터 토래멘토링수기 최우수상의 11편 수상 (2025.12.22, 2026.01.26)

최근 대·공기업 공무원 취업자 명단

(2017년 이후 약 182명)

대기업 취업자

- CJ(2명)
- GS 칼텍스(2명)
- Ktnetcore(2명)
- SK이노베이션(2명)
- LG 이노텍(7명)
- LG 화학(8명)
- LG디스플레이(3명)
- LX MMA(1명)
- OB(1명)
- OCI(1명)
- SK나래에너지서비스(1명)
- SK하이닉스(9명)
- SK이노베이션(1명)
- 금호폴리텍(2명)
- 기아자동차(1명)
- 롯데MCC(2명)
- 롯데캐피탈(1명)
- 삼성바이오로직스(1명)
- 삼성전자(1명)
- 셀트리온(1명)
- 아시아나에어포트(1명)
- 포스코퓨처엠(6명)
- 포스코GRETEC(6명)
- 포스코(15명)
- 포스코ONM(3명)
- 포스코DX(6명)
- 포스코필라리리튬솔루션(2명)
- (주)포스코GY솔루션(43명)
- 한국바스프(5명)
- 여천NCC(2명)
- 한국항공우주산업(1명)
- 한화(1명)
- 한화솔루션(1명)
- 한화에너지(2명)
- 한화에어로스페이스(4명)
- 현대로템(1명)
- 현대제철(15명)
- 환인제약(1명)

공무원/공기업 취업자

- 소방공무원(1명)
- 순천시청(2명)
- 순천우체국(1명)
- 여수광양항만공사(1명)
- 한국수자원공사(3명)
- 한국전력공사(2명)
- 한국철도공사(1명)
- NH농협은행(2명)



[국가산단융합·안전계열]

산업안전보건과 (주/야)

현장 맞춤형 안전·보건관리자 양성 학과

입학상담 이나은 교수 T. 740-1278 • H.P 010-9598-9973
 조성곤 교수 T. 740-1276 • H.P 010-5678-9497
 김재호 교수 T. 740-1277 • H.P 010-9197-2137
네이버카페 <https://cafe.naver.com/edvolun>

왜 산업안전보건과인가

산업현장에는 기술만큼 중요한 것이 있습니다.
 바로 **사람의 안전과 건강**입니다.
 산업안전보건과는 보이지 않는 위험을 먼저 살피고,
 사고를 예방하며, 더 안전한 현장을 만들어가는
 전문 인재를 키우는 학과입니다.

- 위험을 발견하는 통찰력**
- 사람을 지키는 책임감**
- 현장을 변화시키는 실천력**

❶ 학과 소개

산업안전보건과는 산업현장의 위험요인을 이해하고 보다 안전하고 건강한 작업환경을 조성할 수 있는 전문 인재를 양성하는 학과입니다.
 현대산업사회에서는 생산성과 기술혁신만큼이나 사람의 생명과 건강을 보호하는 역량이 중요합니다. 현장을 바라보는 시각, 문제를 예방하는 판단력, 사람을 먼저 생각하는 책임의식을 함께 키워 갑니다.

안전보건을 이해하는 사람을 넘어, 안전보건을 설계하는 인재로 성장합니다.

❷ 학과 특징점

1 졸업과 동시에 안전·보건관리자 자격 부여	2 안전보건전문가 수요 증가 진출분야 매우 다양
3 우수한 교육 환경과 최신식 교육 시설 (산업안전체험관, VR체험관 등)	4 주요 산업 시설 지역사회에 위치

산업안전보건과가 주목받는 이유?

- **산업재해 예방 수요 증가** : 장기적으로 성장 가능성이 높은 분야
- 안전보건은 모든 산업 분야에서 필요하고 중요한 핵심 역량
- 법정 의무 배치 직종(안전관리자, 보건관리자)
- 높은 취업률과 안정적 진로 보장

순천제일대학교 산업안전보건과의 특별함은?

- **자격증은 학과가 책임집니다!**
 산업안전기사, 산업위생관리산업기사, 건설안전산업기사, 위험물산업기사 등 → 재학중 취득 집중 지원
- **실력+인성 모두 잡는 학과!**
 교육인적자원부장관상, 교육과학기술부장관상, 교육기부 우수동아리 선정, 문화관광부장관상 2회, 전라남도교육감상 2회, 대상 2회, 우수상 3회, '05, '07, '08, '17년(21세기를 이끌 우수인재대통령상 수상)
- **대기업 취업, 재학중에 준비 끝!**
 전공관련 특강 / ISO 45001:9001 자격취득 / 위험성평가PSM 실무교육 → 포트폴리오 완성 후 졸업 가능

"자격증은 기본, 실무는 필수, 취업은 당연한 학과"

❸ 진로 분야

- 제조·건설 등 산업체 안전관리 분야
- 공공기관·민간기업 안전보건관련분야
- 산업체 보건관리 및 근로자 건강관리 지원분야
- 안전보건실무 및 재해예방관리 분야

❹ 산업안전보건과 졸업생 취업 현황



- 최근 3년간(2024년~2026년 2월 졸업생 기준) 대기업 및 공단, 공기업 등 포스코, 포스코퓨처엠, LG화학, GS칼텍스, GS건설, 중흥건설, 안전산업개발 등 다수 취업 약 150여명
- 제조업, 건설업 분야 등 10여개 산업분야 약40개 대기업 취업

소방방재과

소방방재 전문가 양성의 요람

입학상담 하강훈 교수 T. 740-1269 • H.P 010-7358-9876

네이버카페 <https://cafe.naver.com/scjeilfire119/>



유튜브



인스타그램



카페



1 소방방재 전문가를 양성하는 학과입니다.

소방공무원, 대기업 자체 소방대, 대기업 산업 안전분야

2 학과 장점

- 소방공무원 특별채용자격 부여(과목 면제)
국가직 소방공무원 학과특채시험 응시 가능
- 소방안전관리자 및 소방기술자 자격 부여
소방시설 설계+시공+감리+관리 기술자, 소방안전관리자
- 국가직 소방공무원 특별채용 응시자격 부여
- 다양한 산업체 전문 교수진
기술사, 소방시설관리사, 산업체 대표, 현직 소방공무원 등

3 학과 특징

- 소방방재 전문가 양성을 위한 정규 교육과정 운영
- 자격증 취득 특강 및 소방공무원 대비 과정 운영
 - 대기업 취업을 위한 소방설비산업기사, 위험물기능사 특강 지원
 - 소방공무원 필기 및 체력시험 지원(정독실 및 체력단련실)
- 전남소방학교 입소 교육, 대학생 의용소방대 활동
- 전공 봉사활동(화동이봉사대) 지역사회 기여
 - 화재취약계층에 소화기 및 화재감지기 설치, 화재예방교육 실시
- 대한민국 교육기부대상 수상(교육부장관상)
 - 2018~2026, 9년간 교육기부 우수기관 인증 획득
- 제49주년 소방의 날 소방방재청장 표창
- 2020년~현재 지자체 표창 수여
전남도지사 표창 14명, 국회의원 표창 45명, 순천시장 표창 20명, 소방서장 표창 70여명 등 수여

4 졸업 후 진로

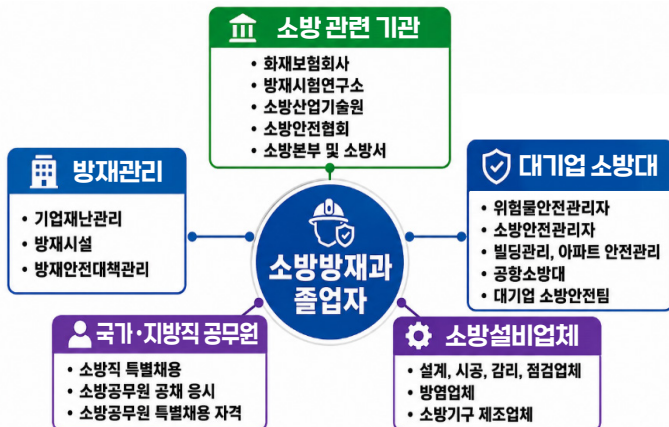

안전한 미래를 설계하는 소방방재 전문가로 성장하세요!

1 소방방재과에 입학하면?



2 전공관련 자격증



- 소방설비 산업기사(기계·전기)
- 위험물관리산업기
- 가스·산업안전 산업기사
- 소방안전교육사
- 소방안전관리자
- 위험물안전관리자
- 빌딩관리자
- 주택관리사

3 주요 취업처

- 소방공무원(전남소방본부)**
김○철, 이○국, 김○갑, 김○범, 김○균, 최○규, 최○준, 최○근, 허○영, 박○준, 고○영
- 공공기관 소방대(서부발전소, 공항공사 등)**
조○익, 유○민, 김○홍, 황○현, 배○빈, 양○열, 양○열, 신○현, 임○현, 홍○훈, 전○승, 이○혁, 신○수, 천○원, 박○양, 장 ○, 김○전, 윤○형 등 15여명
- 대기업 소방대(SK하이닉스, 삼성전자, 포스코, 삼성SDI, (주)롯데케미칼, LG디스플레이, GS칼텍스, 코오롱인더스트리, 현대오일뱅크, 한화케미칼, (주)NCC, (주)LG)**
조○재, 박○호, 이○진, 우○욱, 윤○형, 박○우, 양○열, 오○훈, 정○현, 이○성, 고○성, 안○선, 이○호, 장○수, 최○미 등 150여명
- 소방산업체(대한산업공사, 한빛이엔지, 영동이엔지, 성전이엔시스 등)**
윤○열, 허○영, 김○우, 최○수, 우○성, 백○환, 이○찬, 안○선, 최○환, 김○진, 안○슬, 신○수, 조○미, 이○호 등 300여명





자율전공과

더 당당해진 나의 선택!!

시대를 앞서는 **창의적 융합 인재 양성!!**

입학상담 오양현 교수 T. 740-1283 • H.P 010-4234-5802
 김진수 교수 T. 740-1290 • H.P 010-5403-2951

① 교육 목표

- 학생 스스로 전공탐색과 선택을 성공적으로 수행할 수 있는 자기주도적 설계
- 환경의 변화에 능동적으로 대처하고 팀워크 활동에 참여할 수 있는 소통 역량
- 자율적으로 삶을 설계하고 도전하는 인재 양성



① 학과 특성

- 학과(전공) 및 진로결정을 하지 못한 학생을 위한 자율전공교육을 통해 진로 탐색 및 설계의 기회를 제공함으로써 자율적 미래 인재 양성
- 1학년 1학기 : 특정 전공을 미리 정하지 않고 교양과목 및 본인이 관심 있는 학과(전공)의 교과 이수를 통해 진로탐색 및 경험



① 졸업 후 진로

- 입학 후 본인 진로 탐색 및 설계를 통해 학과(전공)을 선택·교육을 이수할 수 있기 때문에 졸업 후 진로 역시 다양하고 광범위 함
- 전공·진로의 자율적 탐색을 통한 맞춤형 직업 선택



AI 크리에이터과



AI 기반 융합 크리에이터 양성의 요람!

입 학 상 담 김경수 교수 T. 740-1285 • H.P 010-4626-1285
정경용 교수 T. 740-1292 • H.P 010-8579-1235
다 음 카 페 <https://cafe.daum.net/Webtoon.Ani/>

❶ 학과 개관

"단순한 영상 편집자를 넘어, AI 기술과 비즈니스 능력을 갖춘 메가 크리에이터로!"

2025년 2,242억 달러 규모로 성장한 크리에이터 이코노미 시장! 순천제일대학교 AI 크리에이터과는 최신 생성형 AI 기술 (Midjourney, Sora, Runway 등)을 자유자재로 다루며, 기획부터 수익화 전략까지 원스톱으로 해결하는 글로벌 융합 인재를 양성합니다.

❷ 학과만의 차별화된 3대 핵심 포인트

1. 메타미디어 (Meta-medium) 리터러시 교육

프롬프트 엔지니어링부터 AI 에이전트 활용까지, AI를 메타 수단으로 활용하는 독보적 전 과정 마스터 교육.

2. 데이터 기반 과학적 마케팅

감에 의존하는 제작은 끝! 유튜브 알고리즘 분석, 시청 데이터 해석, A/B 테스트를 통해 수익을 최적화하는 비즈니스 역량 강화.

3. 지산학 연계 실전형 프로덕션

지역 산업체 및 지자체와 연계한 현장 밀착형 프로젝트로 졸업 전 강력한 포트폴리오 완성.

❸ 성장을 보장하는 체계적인 2년제 로드맵

학년	핵심 목표	주요교과목
1	기초 역량 및 AI 마스터	AI 크리에이터 입문, AI 기반 시나리오 작성, 디지털 촬영 및 조명, 콘텐츠 기획과 연출, 뉴미디어 편집 실습, 영상제작 프로젝트
2	심화 및 실무 비즈니스	유튜브 비즈니스 마케팅(알고리즘 분석, 수익화 전략, SEO), 가사 프로덕션 프로젝트 (AI 아바타, 립싱크 등), AI 영상 디자인 및 모션, 미디어 윤리와 저작권, 영상 촬영 및 조명 심화, 융합 캡스톤 디자인(산업체 연계 실전 프로젝트)

❹ 재학 중 취업 스펙 up! 연계 자격증

학과 수업만 열심히 따라오면 국가 및 산업이 인정하는 전문 자격증 동시 취득 가능!
멀티미디어 콘텐츠 제작 전문가, 영상 콘텐츠 제작 전문가, 유튜브 크리에이터 전문가 2급, 로컬크리에이터 2급, Adobe GTQ, AI-POT, 생성형 AI 활용 전문가, AI 활용 지도사

❺ 무한한 진로, 전방위적 취·창업 패스웨이

- 1인 창업 및 크리에이터 : 전업 유튜버, 틱톡커, 쇼츠 크리에이터, 라이브 커머스 스트리머
- AI 및 미디어 전문가 : AI 콘텐츠 기획자, 생성형 AI 영상 제작자, 프롬프트 엔지니어, 버추얼 프로덕션 디렉터
- 기업형 크리에이터 : MCN(멀티채널네트워크) 소속 크리에이터 및 매니저, 기업 홍보팀 뉴미디어 담당자
- 공공 및 로컬 크리에이터 : 지자체 공인 로컬 브랜드 마케터, 지역 문화 콘텐츠 제작 전문가

❻ 신입생을 위한 순천제일대만의 특별한 혜택

- 정부 재정 지원 사업 참여 : RISE 사업(G3 K-컬처 인재양성) 연계를 통한 풍부한 장학 혜택 및 프로그램 지원.
- 실전을 위한 실습 인프라 : 최신 영상 촬영실, 다양한 영상 촬영 장비, AI 활용을 위한 전폭 지원.

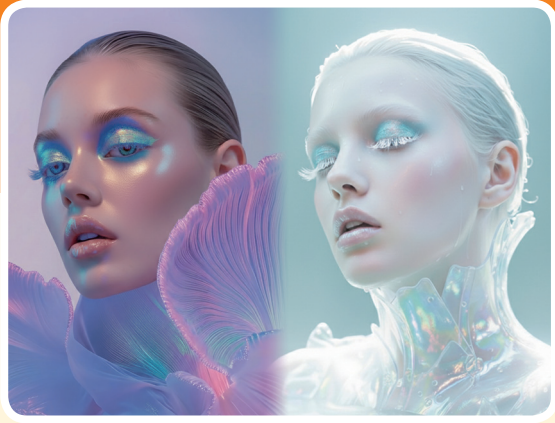

토탈뷰티미용과 (주/야)

4차 산업시대에도 평생 직업 가능 학과

입학상담 이계영 교수 T.740-1460 • H.P 010-3074-9010

김향주 교수 T.740-1441 • H.P 010-6651-7789

인스타그램 www.instagram.com/artkim_7789

1 전공 소개

- 전공분야의 교육 과정을 이수하여 헤어, 피부, 메이크업, 네일 등의 각종 **뷰티 분야별 국가 자격증 및 미용종합 면허증 취득**
- 수요자의 요구에 따른 맞춤형 교육과 국내·외 유명학교, 기관 및 산업체 등과의 산학협력을 통한 **글로벌 뷰티 아티스트 양성**

1 전공 특성

- 개인별 1:1 학습지도와 현장 실무 능력강화로 차별화된 실무능력 배양
- 시뮬레이션이 가능한 실습 환경구축
- 미용사 면허증 취득으로 인한 창업 가능
- 지역관련 산업체와 지속적 산학협력을 통한 취업여건 조성
- 미용사 국가자격, 피부미용, 네일미용 실기 인증시험장 구축
- 해외 취업 가이드

1 졸업 후 진로

- 헤어미용사, 피부관리사, 메이크업 아티스트, 발관리사, 두피관리사, 네일 아티스트
- 뷰티샵 CEO(헤어, 피부, 메이크업, 네일)
- 미용학원 및 학교강사, 방과후 미용교사, 4년제 편입 및 유학, 화장품회사, 성형외과, 피부과, 한방병원
- 해외 뷰티 관련 산업체 취업

1 취득 자격증

- 미용사 면허증
- 미용사(헤어) 자격
- 미용사(피부) 자격
- 미용사(네일) 자격
- 미용사(메이크업) 자격
- 전공심화 자격
 - 아로마 테라피
 - 미용경력 자격증
 - 스웨디쉬 자격증
- 발관리 자격증
- 화장품 제조 자격
- 업스타일 자격증

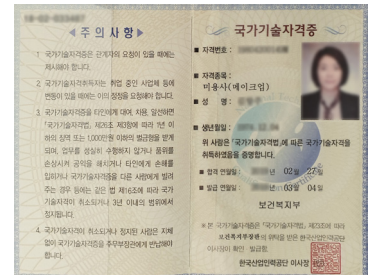
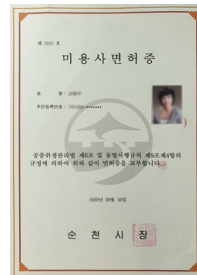

1 본교 졸업생 동문



o 강다인 원장 (다이아 네일 순천오천점)

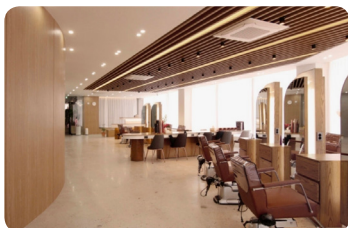

o 박미리 원장 (봉미리메르시)



1 실습실/강의실 전경



(주/야)

커피바리스타&외식조리과



커피 바리스타, 제과제빵, 조리분야 전문가를 양성하는 학과

입 학 상 담 백승한 교수 T.740-1367 • H.P 010-2559-1998
진선미 교수 T.740-1366 • H.P 010-8611-4918
정은성 교수 T.740-1348 • H.P 010-5126-8390
다 음 카 페 <https://cafe.daum.net/jeilculinary>

1 전공 소개

[전공 소개]

최신 시설 실습실을 통한 1:1 집중 교육 실시로 커피(바리스타), 제과제빵, 조리분야 전문가를 양성
호텔, 커피전문점, 베이커리, 외식업체 분야 등에서 전문가 취업 또는 CEO창업이 용이한 학과

[전공 특성]

- 맞춤형 조리 및 식음료 전과목 1:1 실습
- 자격증 취득을 위한 집중 교육 실시로 커피 바리스타·조리·제과·제빵 및 칵테일 와인 소믈리에 분야 전문가 양성
- 지역 관련 산업체와의 지속적인 산학협력을 통한 취업여건 조성
- 한국산업인력공단 조리 전 종목 및 칵테일 실기 인증 시험장 (09년 3월 11일 인증협약)
- KCAC 커피바리스타, 커피로스터, 커피향미(Q-grader) 자격검정 시험장

2 주요 교과목 및 취득자격증

[취득자격증]

- **바리스타 관련**
커피 바리스타, 커피로스터, 커피향미(큐 그레이더) 라떼아트, 핸드드립
- **외식조리 관련**
조리산업기사·기능사(한식, 양식, 중식, 일식, 북어), 제과·제빵기능사 조주기능사, 와인소믈리에, 위생사, 식품가공기능사, 떡제조기능사

[자격 취득율]

- 졸업생 1인 평균 3개 이상의 자격증 취득
- 1999년 학과 설립 이래 커피바리스타 및 조리기능사(한식, 양식, 일식, 중식, 북어, 조주, 제과, 제빵) 연 인원 2,102명 취득
- 2010년 이후 커피바리스타 2급 자격증 100명 이상 취득

[전공 교과목 소개]

- 1학년 주요교과목

커피학개론, 한국조리실습, 서양조리실습, 에스프레소실습, 중국조리실습, 푸드코디네이션개론 등

- 2학년 주요교과목

커피로스팅, 라떼아트, 칵테일과 에피타이저, 커피향미실습, 제과실습, 제빵실습, 케익데코레이션, 궁중요리실습, 호텔고급조리, 현장실습 등



3 취업 분야

- 주요 식음료업체 및 호텔 커피바리스타 / 와인소믈리에 / 조주사
- 주요 외식업체 및 호텔 조리사 / 베이커리 전문가
- 조리학교 / 학원 / 교육기관 등 전문강사
- 커피전문점 / 베이커리 / 외식업체 창업 및 CEO

4 졸업생 주요 취업 현황

취업 분야	졸업생 주요 현황
커피 바리스타 베이커리 분야	최○성(엔젤리너스 커피전문점 매니저), 최○희(베니건스 F&B), 정○화, 강○희(파리바게트 제빵기사), 서○내(서울 코베이커리), 최○호(풀잎사랑카페), 김○범(커피북는날), 김○나(카페베네), 박○수(섬진강휴게소카페), 이○주(섬진강휴게소카페), 정○운(롤링핀), 홍○빈(진주블랙스완 대표), 오○선(카페 스미스 대표)
호텔 조리 및 외식업체	박○미, 이○수(포스웰), 김○기, 선○희, 최○호(마리나뷔페), 진○영(더허브뷔페), 신○정(브런치마켓레스토랑), 송○름(뉴욕뉴욕), 유○은(파인힐스골프장), 송○훈(서교호텔 한식부), 고○석(신세계푸드시스템 경향병원점 조리장), 서○민(신라호텔 외식사업부), 문○성(애슐리 연회부), 공○호(서울 마키노차야 부조리장), 최○석(윤○현(송주골프장 연회부), 최○철(보성CC 조리장), 박○주(지리산프라자호텔 조리부), 민○기(강진웨딩홀 조리장), 박○백(홀리데인 인 서울호텔), 김○용(현대푸드서비스 전주엔씨점 조리사), 전○원(보성 골프장 조리부), 정○홍(호텔신라 식음료부), 김○중(포스웰 조리부)
4년제 대학 편입학	양○나, 박○은, 장○선, 이○진, 김○옥, 김○옥, 이○민, 정○권, 유○길, 이○경, 유○식(순천대) / 장○식, 서○미, 최○미, 박○은, 문○희, 채○영(전남대/여수대) / 양○주, 최○희, 정○성, 박○아, 최○석, 임○자, 정○희, 최○철, 강○원, 문○실, 오○용, 우○선, 안○룡, 권○숙(학점은행제 학사학위과정) / 류○기(미국유학), 박○기(일본유학), 김○수(전남대 대학원), 이○희, 김○람, 임○후(방통대)
외식산업 및 창업분야	박○기(서울 카도야 일식체인 대표), 안○자(제일김치 대표), 이○수(목포 장어나라 대표), 이○기(장자보한식당 대표), 안○철(일역관 중식당 대표), 강○원(도올 F&B 대표), 문○선(건강식품 제조업체 대표), 오○용(공원가든 대표), 이○지, 박○선(수푸드)
실기교사 (조리강사)	김○옥, 윤○순, 박○지, 강○진, 정○열, 신○춘, 김○순, 오○섭, 박○옥, 허○희, 신○희, 이○영, 김○주 등



사회복지과 (주/야)



현장 맞춤형 사회복지전문가를 양성하는 학과

임학상담 이재환 교수 010-3590-4755 신은희 교수 010-4627-1340
 김귀환 교수 010-8883-2885 전세일 교수 010-9081-5749
 이경희 교수 010-3303-7058 정순원 교수 010-8520-0451
다음카페 <https://cafe.daum.net/scfc-socialwelfare>

1 교육 목표

- 공동체 의식과 실천하는 봉사정신 함양
- 인간존중과 사랑의 마음을 지닌 사회복지전문가 양성
- 사회변화를 예측하고 대처할 수 있는 미래지향적 사회복지 전문가 양성
- 복지사회 구현에 밑거름이 되는 사회복지전문가 양성
- 사회복지의 가치를 바탕으로 이론과 실천능력을 겸비한 사회복지전문가 양성

2 학과 특성

- 사회복지 분야별(아동, 청소년, 노인, 장애인, 여성 등) 전문 교수진
- 다양한 자격증(사회복지사, 보육교사, 청소년지도사 등) 취득을 통한 높은 취업률
- 지역사회복지 관련 기관과 채용약정 협약을 통한 안정적인 일자리 제공
- 학습자 특성(고교졸업자, 성인학습자 등) 맞춤형 교육과정 (주·야간 선택 전공) 운영
- 졸업 후 사회복지학과(전공심화과정) 진학을 통한 4년제 학사학위 취득

3 취득 자격증

- **사회복지과(1~2년)**
 - 주간 : (공통) 사회복지사2급(무시험/교과목 이수) (선택) 보육교사2급(무시험/교과목 이수) (선택) 청소년지도사2급(무시험/교과목 이수)
 - 야간 : (공통) 사회복지사2급(무시험/교과목 이수) (선택) 보육교사2급(무시험/교과목 이수) (선택) 학습자 맞춤형 학습설계를 통한 다양한 자격(융합/재활 등) 취득
- **사회복지학과(3~4년/전공심화과정)**
 - 야간 : (공통) 건강가정사(무시험/교과목 이수) (선택) 사회복지사1급(국가자격시험) (선택) 청소년상담사3급(국가자격시험) (선택) 청소년지도사2급(교과목 이수)

1 학과 교육과정(주·야간)

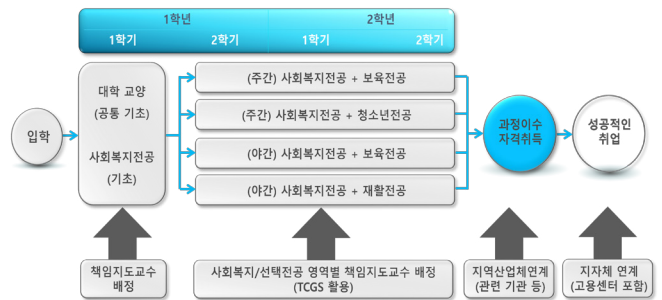

2 학과 교육 특성화

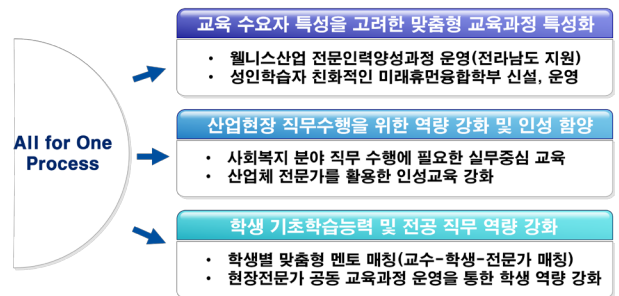

체계적인 학년별 지도활동

진로·취업 로드맵에 맞춘, 학년별 교과 운영
 - 진로·취업 활동에 맞는 진로 취업 로드맵으로 교과 운영 및 체계적 지도
 [1학년] 진로에 대한 목표의식 제고, 취업준비를 위한 교과 운영
 [2학년] 취업에 필요한 교과 운영, 취업을 제고에 긍정적 효과

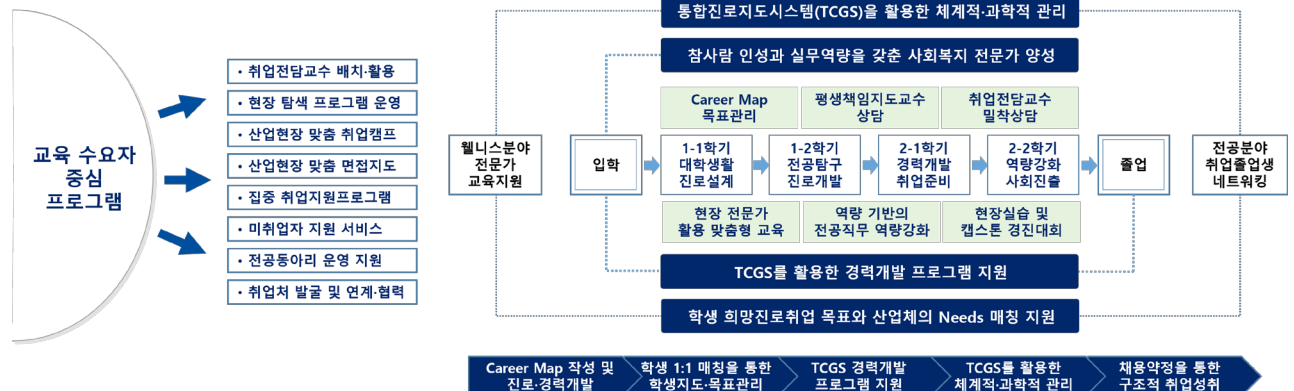

유아교육과 (3년제)

유능하고 창의적인 유아교육전문가를 양성하는 학과

입 학 상 담 학과 사무실 T. 740-1343 • 학과장 T. 740-1344
 김성재 교수 T. 740-1344 • H.P 010-3959-1810(광양)
 최진숙 교수 T. 740-1339 • H.P 010-4633-6023(여수)
 김진화 교수 T. 740-1256 • H.P 010-9700-8586(순천)

네이버카페 <https://cafe.naver.com/jeilnurseryeducation>
인스타그램 <https://www.instagram.com/p/DYVhrJgEwIM/>



1 학과 연혁

- 1981.02.21 유아교육과 개설
- 1983.02.28 대학 부설 유치원 설립
- 1998.11.23 대학 부설 보육교사교육원 설립
- 1998.12.21 대학 부설 어린이집 인가
- 2000.07.13 제6회 전국 대학 인형극제 대상 수상
- 2002.03.01 3년제 학과로 변경
- 2013.07.30 3주기 교원양성기관 평가 우수등급 획득
- 2016.12.05 4년제 학사학위 전공심화과정 인가
- 2016.12.10 교육부 교육기부 우수동아리 인증(아해뜰 봉사대)
- 2017.10.27 전국 전문대학 아동극 경연대회 금상 수상
- 2017.12.07 한국전문대학교육협의회 교수학습연구 경진대회 교육부장관상 수상
- 2018.03.15 4주기 교원양성기관 평가 우수등급 획득
- 2022.02.15 5주기 교원양성기관 역량진단 우수등급 획득
- 2026.02.14 유아교육과 제43회 졸업(졸업생 누계 3,916명)

1 학과 소개

- 영유아 교사를 양성하는 3년제 학과
- 교육부 교원양성기관 역량진단 우수학과
- 4년제 학사학위 전공심화과정 운영(졸업 후 대학원 진학 가능)
- 대학 부설 유치원 및 어린이집과 연계한 현장실습 진행
- 최근 13년 임용고시 합격생 27명 배출

1 교육 목표

- 지식기반사회에 적합한 창의적 사고와 인간존중의 윤리관을 겸비한 인재를 양성한다.
- 부설기관과의 긴밀한 연계를 통해 현장맞춤형 실무능력을 갖춘 전문인을 양성한다.
- 전문적인 지식과 따뜻한 인성으로 영유아의 전인발달을 돕는 영유아교사를 양성한다.

1 연중 학과 주요 활동

- 부설 유치원 및 어린이집 연계 수업, 현장실습, 봉사활동
- 선배의 멘토 특강, 또래 멘토링, 유아교육기관 현장 견학 등
- 공립 유치원 임용시험 대비 특강
- 각종 전공 동아리 운영
- 교내 유관 부서를 통한 학습지원, 전문상담, 교양교육 제공
- 학술엑스포, 체육대회, 축제, M.T, 재학생 간담회 등

1 졸업 후 취업과 진로

- 유치원 : 공·사립 유치원 교사
- 어린이집 : 국·공립·법인 대기업직장 어린이집 교사
- 유관 기관 : 아동·보육 관련 연구소 및 민간기업 취업
- 진학 : 4년제 학사학위 전공심화과정(졸업 후 대학원 진학)

1 숫자로 보는 학과의 강점

- 45년** 전통과 역사를 사랑하는 전남 동부권 최고의 유아교사 양성기관
- 27명** 최근 13년간 국공립 유치원 임용시험 합격자 수
- 6명** 유아교육 및 교육학 전공 전임교수 수
- 2개** 부설기관 수(부설유치원 / 부설어린이집)
- 5개** 졸업시 취득 자격증 수
 - 유치원 정교사 2급 - 보육교사 2급
 - 레크레이션 1급 - 움직임놀이지도사 1급
 - 그림책 지도사 3급

인성과 실무능력을 겸비한 영유아교사 양성의 명가(名家)

교사양성기관 실무교육 프로그램

학과와 연계한 대학부설유치원, 어린이집 실습 매 학기 현장실습 진행



1 국가자격증 2종 취득

교육부 - 유치원 정교사 2급
 보건복지부 - 보육교사 2급

전남 동부권 유일 (교육부 승인)

전공심화과정 개설 4년제 학위 취득

유아교육과 3년 졸업 후 1년 전공심화과정 이수, 유아교육학사 학위 취득 (4년제 대학과 동일) 졸업과 동시에 곧바로 대학원 진학 가능





보건행정과

보건행정분야의 선진화를 이끌어 갈
전문인력 양성 학과

입학상담 박지혜 교수 T.740-1360 • H.P 010-2608-7272
이명진 교수 T.740-1352 • H.P 010-8512-6987
네이버카페 <https://cafe.naver.com/jeilhealth>

보건행정 중심 + 취업으로 가는 하이패스, 남들보다 빠른 길! 2년이면 가능!

2024년 국민건강보험공단 6급 행정직 정규직 합격

대학병원 취업 (아산병원, 고려대학교병원, 조선대학교병원, 강동경희대학교병원, 화순전남대병원)

❶ 학과 소개

- 보건행정 전문인 양성을 위한 전문교육
- 병원행정, 보험심사청구 분야 특성화 교육
- 산업체가 요구하는 실무중심형 교육과정 운영
- 높은 전공 일치 취업률

❷ 학과 특성

- 보건산업분야 다방면 취업 가능
- 전국의료기관과의 산학협력 통한 맞춤형 현장실습
- 병원전산프로그램(EMR) 실습실 구축

병원행정 중심

순천제일대학교
보건행정과



보건행정 전문가
의료기관내 보건행정 전문가 양성
원무, 총무, 기획, 병원서비스 코디네이터 등

보험심사 전문가
전문 보험심사 청구사 과정 운영
의료기관 보험심사 분야 특성화 교육

전산회계 전문가
병원행정 및 전산회계 실무처리능력을 위한
전산회계 과정 교육

✓ 2년제 교육과정

- 보건산업 분야 다방면 취업
- 의료기관 원무실습실 구축
- 병원전산 프로그램 전용 실습실 구축
- 산학협력을 통한 다양한 의료기관 현장실습

❸ 취득 자격증

- **병원행정사(국가공인)**
- 전문보험심사청구사
- 건강보험사
- 병원서비스코디네이터
- 전산회계

❹ 졸업후 진로

의료기관	•원무과 •보험심사실 •총무과 •기획실 •구매과 •건강관리센터 •병원코디네이터
공기업	•국민건강보험관리공단 •건강보험심사평가원 •산재보험관리공단 •중앙암등록본부 •질병관리본부
대기업	•보험회사 •손해사정사
공무원	•보건직 공무원
진학반	•4년제대학 편입 •전공심화과정(학사학위 취득)



산업체 현장견학



졸업생 취업



의료재활과 (3년제)



재활(스포츠재활)전공 재할(스포츠재활)전문인 및 수기재할 전문가 양성
의 지 보 조 기 전 공 재할전문의료인 의지보조기기사, 보조공학사 양성

입학상담 박나연 교수 T.740-1284 • H.P 010-2640-1284
이성재 교수 T.740-1309 • H.P 010-3602-4449
현주협 교수 T.740-1375 • H.P 010-3537-2544
이시진 교수 T.740-1310 • H.P 010-9839-1516
네이버카페 <https://cafe.naver.com/oandp>

2015년, 2019년 취업률 100% 전국대학 중 '신의학과' 선정 - 캠퍼스 잡앤조이 (17. 1. 16) -

★ 한 학과, 두 개의 전공 ★ 국가고시 수석 9명 배출 ★ 국가고시 자격증 4종 취득

학과 소개

재할(스포츠재활) 전공 Track

“스포츠재할 전문인 및 수기재할 전문가 양성”

- **재할(스포츠재활)전공**
스포츠손상 후 재할, 척추재할, 어깨 및 상지관절 재할, 무릎 및 하지관절재할, 수술 후 환자 등 근·골격계 질환자에 대한 재할 전문인을 양성하는 전공
- **운동처방 전공(건강운동관리사 양성반 양성)**
미만으로 인한 성인병 환자에 대한 운동처방 전문가 양성
척추 건강을 위한 운동처방 전문가 양성

■ 재할(스포츠재활)전공 및 수기재할 전문가 양성 Track 특징

- 인쿠르트 전문가 유망직종 2위 선정
- 교육과정 이수로 재할전문분야 6개 자격증 취득
- 평생직업이 가능한 전공취업의 블루오션
- 전공능력 향상을 위한 노인건강증진재할 봉사 매년 실시

■ 재할(스포츠재활)전공 및 수기재할 전문가 양성 Track 취득자격증

- 국가자격: 건강운동관리사, 보건교육사
- 재할전문자격: 운동처방사, 카이로프랙티스, 재할마사지사, 재할테이핑사, 생활스포츠지도자, 필라테스지도자

※건강운동관리사 법령
의사 또는 한의사의 의뢰를 받아 운동 수행방법을 지도·관리하는자



의지보조기 전공 Track

“재할전문의료인 의지보조기기사, 보조공학사”

- 상실된 신체부위와 기능을 대신하는 전자익수, 컴퓨터의족, 재할보조기 등을 제작하는 재할전문의료인 양성
- ‘장애인보조기기법’에 의해 전국에 설치되고 있는 보조기기 센터 보조공학사 인력 양성
(보건복지부 위탁 전라남도보조기기센터 설치 및 운영중)
- 반려동물 의지보조기 제작

■ 의지보조기 전공 Track 특징

- 의지보조기 전공 Track(2015년, 2019년 취업률 100%, 전국대학 중 '신의학과' 선정 - 캠퍼스 잡앤조이- 2017. 1. 16)
- 4차산업 미래에 살아남을 직업(스위스 다보스포럼 세계경제 포럼(WEF) '일자리의 미래' 보고서 2013)
- 2019년 미국 최고의 100대 직업 순위에서 의지보조기기사 47위(100 Best Jobs of 2019)
- 건강보험법, 장애인복지법, 보조기기법에 의한 국가의무고용

■ 의지보조기 전공 Track 취득자격증

- 보건복지부 국가고시자격 '의지보조기기사', '보조공학사'
- 동물재활공학사



의료재활과 취업 분야

- **의료공무원 특채** - 국립충남대학교병원, 보훈공단 보훈병원, 국립재활원, 시청복지직, 보건복지부 보조기기센터
- **의료관련기관 특채** - 연세대브란스병원, 산재의료원, 건강보험공단
- **국내외 재활기업 취업** - 독일 OttoBock, 아이슬랜드 Ossur, 서울의지, 바이오메카닉스
- **개인 재활기업 취업** - 혜성재활사, 전남재활사, 제일의지보조기, 군산보조공학센터, 하나의수족, 순천메디칼, 반려동물보조기전문 Pet's ONP
- **재할관련 병원 취업** - 재할전문병원, 운동처방전문병원, 신경외과, 정형외과, 통증의학과, 한방병원 등
- **대기업 운동처방센터 등 기업 취업** - 포스코 운동처방센터, 휘트니스 센터 등
- **보건소 및 공공기관 취업** - 순천시보건소, 여주시보건소, 생활체육협의회, 프로그라운드 재활트레이너 등



언어치료과 (3년제)

개원 가능, 평생직업 보장, 치료보건계열
국가자격 전문가 언어치료사 양성 학과

입학상담 김선우 교수 T.740-1311
김유경 교수 T.740-1308 • H.P 010-2434-8586
네이버카페 <https://cafe.daum.net/slp2014>

보건복지부 인증 국가자격증 [언어재활사 2급] 취득 학과

장애영유아를 위한 보육교사, 보육교사 2급 (교육부-무시험)

1 학과 특성

- 아동, 성인의 의사소통을 지원 및 치료하는 언어재활사 양성
- 재직자 및 성인학습자 맞춤형 전일제 수업 (자격 과정별 주-야간 운영)
- 개원이 가능한 국가자격 보건인력 '언어재활사'
- 3년제 교육과정으로 4년제와 동일한 '언어재활사 2급' 자격 취득
- 교내 현장형 SJC언어치료실에서 전임교원의 언어재활 실습 지도
- 학사학위 취득 전공심화과정 '언어치료학과' 운영

1 교육 내용

“ 현장중심교육 ”



언어재활

언어발달, 언어기관의 해부생리, 말과학, 언어학, 의사소통장애 진단 및 평가, 언어발달장애, 조음운장장애, 유창성장애, 음성장애, 신경언어장애 등

장애 영유아보육

영유아발달, 놀이지도, 보육학개론, 아동상담론, 부모교육론, 특수교육학, 언어치료학개론, 학습장애, 지적장애, 자폐스펙트럼장애, 청각장애, 뇌성마비 등

실습

언어재활관찰, 언어진단실습, 언어임상치료실습, 보육실습

1 취업

복지분야

- 구례건강가족지원센터
- 광양시가족지원센터
- 창원시마산가족지원센터
- 구례장애인복지관
- 광양시장애인종합복지관
- 통영시장애인종합복지관
- 부안아동발달지원센터
- 여주시장애인종합복지관
- 고흥건강가족지원센터

보육분야 및 교육분야

- 선혜학교
- 여수여명학교
- 광산특수어린이집
- 베타니아어린이집
- 샘터특수어린이집
- 희망찬특수어린이집
- 우석어린이집
- 고우나어린이집
- 다솜어린이집
- 센트럴파크어린이집
- 여주시립안산어린이집
- 여수웅천3차부영사랑로어린이집
- e촌어린이집
- 죽림부영어린이집
- 포레스터어린이집

병원 및 사설치료실

- 트트소아청소년과병원부설
- 마더힐의원아동발달센터
- 순천평화병원
- 채움발달센터
- 히즈언어치료
- 이현서아동발달센터
- 순천언어심리재활센터
- 우리아이발달클리닉
- 늘푸른언어심리발달센터
- 테라피아아동발달지원센터
- 행복나무아동발달클리닉
- 비전나무아동청소년상담센터
- 디딤돌발달센터
- 가온언어심리발달센터
- 씨엔씨푸른병원
- 센소리엘아동발달센터
- 윤슬아동발달센터
- 맑은마음심리언어발달센터

개원

- 더쑥쑥상담발달센터
- 에스겔발달지원센터
- 초아아동발달센터
- 디딤돌발달센터
- 로템나무발달센터
- (주)감성소리
- 고운소리언어인지센터
- 소리샘언어발달센터
- 소정아동발달상담치료센터
- 순천제일아동발달센터
- 이화언어인지발달센터
- 중마언어심리치료센터
- 해원언어말연구소

1 진학

• 본교 전공심화과정(1년과정) 진학으로 학사학위 취득

1 재능기부 지역사회 전공봉사



- 복지관 언어발달선별검사
- 지역사회 영유아 교육기관 언어발달선별검사
- 장애인체육대회

1 전공역량강화 학과 생활



- SJC학술EXPO
- 언어재활사 선서식
- 언어치료인의 날 사례발표

작업치료과 (3년제)



졸업 후 전공심화(1년) 과정으로 학사학위 취득 가능

입 학 상 담 김수정 교수 T.740-1245 • H.P 010-5596-6730
 정혜영 교수 T.740-1491 • H.P 010-9333-6615
 이정민 교수 T.740-1416 • H.P 010-7322-0401
카카오톡상담 <https://open.kakao.com/o/syhhLfBi>
인 스타 그 램 suncheonot

2023~2032년, 향후 10년 간 증가할 직업은 단 19개, 그 중 작업치료사 포함!!

(한국직업전문망 보고서, 2024)

신체적·정신적 장애를 가진 환자들이 지역사회에서 '독립적으로 생활하고, 자신에게 주어진 역할을 건강하게 수행' 하도록 평가 및 치료·교육을 담당하는 작업치료사를 양성하는 학과

* 작업치료사의 의무

- 일상생활동작의 평가와 훈련
- 신체 관절운동범위 평가와 치료
- 감각 및 지각, 인지능력의 평가 및 치료
- 삼킴장애 치료
- 상지보조기 및 보조도구 개발 및 적응 훈련
- 정신적·사회적 활동 증진
- 가옥구조의 평가 및 재설계
- 장애인의 운전기능 평가 및 재훈련
- 직업 재활
- 가족 교육 및 훈련

* 각종 법령에 '작업치료사' 포함으로 고용 확대

- 2018.12 치매안심센터 필수인력으로 작업치료사 포함
- 2019.04 보건소 필수인력으로 작업치료사 포함
- 2019.08 방문관리전담공무원에 작업치료사 포함
- 2020.03 정신건강전문요원에 작업치료사 포함

1 졸업후 진로



1 작업치료과 특성

- 높은 전문직 취업률
- 작업치료 각 분야별 전문 교수진(아동, 정신, 성인, 노인 분야에 대한 임상경험 풍부) 구성
- 보건복지부에서 발행하는 전문의료기사 면허증 2개 획득 가능(작업치료사, 보조공학사)
- 3년제 교육과정으로 4년제와 동일한 면허증 취득
- 대학병원, 종합병원, 재활전문병원, 장애인 복지관, 장애인아동센터 등 다양한 기관 취업
- 최근 경향을 반영한 적극적인 취업지도 : 의료기술직 공무원 합격, 보조공학센터, 교육청 취업
- 교내 학교기업 SJCE임상센터를 활용한 상시 실습 가능

1 졸업 후 취득자격증

- 시험 후 취득 : 작업치료사 면허증, 보조공학사 면허증(보건복지부) - 4년제와 동일한 자격
- 졸업 후 취득 : 감각발달재활사
- 연수 후 취득 : 치매전문작업치료사 / 정신건강전문작업치료사, 요양보호사 1급 자격증
- 졸업 후 전공심화(1년)과정으로 학사학위 취득가능

1 실습실 현황



- 측정 및 평가실습실
 - 다양한 평가도구 실습
 - 근력 및 관절가동범위 측정
 - 다양한 매트활동 실습



- 성인 작업치료 실습실
 - 작업치료 도구 사용
 - 질환별 작업치료 접근 실습
 - 연하장애 치료 실습



- 감각 통합치료 실습실
 - 감각 통합실 운영
 - 치료아동 관찰 및 실습



- 일상생활 활동 실습실
 - 질환별 일상생활 훈련 (식사하기, 세수하기, 옷입기, 화장실 이용하기, 침상활동 등)

1 학과 운영 사항

- 학과내 동아리 운영
 - **참사랑 봉사동아리** : 학교에서 배운 이론을 실제 작업치료실 환경에서 체험하도록 합니다.
 - **SG워너비 전공동아리** : 방과후 전문지식을 함양하기 위해 자발적으로 공부합니다.
 - **마인드 라이프 클럽** : 정신건강과 아동 작업치료 분야의 임상 역량 강화를 위한 전공동아리
- 국가고시 집중반 운영 : 3학년 동안 도서관 내 정독실에서 지정좌석을 배정함으로써 안정된 공간안에서 1년동안 국가고시를 준비합니다.
- 다양한 프로그램 운영 : 국가고시를 대비하여 교내외 특강 운영, 작업치료 전문 분야별 전문가 특강, 임상에서 활발히 활동 중인 졸업생 멘토 특강 1년동안 국가고시를 준비합니다.



간호학과 (4년제)

인간애와 전문지식, 창의적 간호역량을 갖춘 **전문직 간호인재 양성!**

- 입 학 상 담**
- 양은옥 교수 T.740-1374
 - 이숙경 교수 T.740-1355
 - 김외남 교수 T.740-1359
 - 정은 교수 T.740-1372
 - 박현향 교수 T.740-1552
 - 김상욱 교수 T.740-1487
 - 윤현경 교수 T.740-1353
 - 김정희 교수 T.740-1350
 - 박민정 교수 T.740-1377
 - 이경심 교수 T.740-1485
 - 오혜지 교수 T.740-1486
 - 양은희 교수 T.740-1549

다 음 카 페 <https://cafe.daum.net/sfc-nursing>

1 학과 소개

신뢰와 사랑, 인간생명 존중을 바탕으로 과학적이고 체계적인 교육과정을 통하여 **간호실무능력과 전문지식을 갖춘 인간중심 글로벌 간호인재**를 양성하는 4년제 학과



'간호교육인증평가' 5년 획득

1 학과 특성

시뮬레이션실습 교육과정

입상상황 시나리오를 바탕으로 고충실도 시뮬레이터를 활용한 현장실무형 교육환경 구축

심폐소생교육 센터 운영

응급상황에 대한 대처능력 및 역량 강화

인성함양 및 학과적응 교육 프로그램

전공 연계 봉사프로그램 활성화 및 다양한 동아리 활동을 통한 인성함양 또래 멘토링을 통한 학과적응능력 향상

간호전문직 역량 강화 프로그램

의료기관 현장견학 및 인체해부학 연수 프로그램 운영

맞춤형 학습지도 및 취업지도 프로그램

입학과 동시에 지도교수가 자기계발을 위한 교과목 운영, 다양한 취업역량 강화프로그램 운영으로 학생의 요구에 맞는 실질적인 취업지도

간호사 국가시험 대비 특강 운영

국가시험 출제경향에 맞춘 문제해결능력 향상을 위한 전공 교과목별 특강 운영

간호학과 학사학위 전공심화과정 운영

전문학사 졸업자를 위한 4년제 학사학위 교육과정 운영

1 학과 활동 사진



1 인체해부학 실습



1 핵심기본간호술인증프로그램



1 해외봉사 활동 및 국제교류



1 나이팅게일 선서식

1 취득 자격증

- 간호사 면허증
- KBLs Provider
- 병원서비스 코디네이터
- 전산관련 자격증(MOS)

1 간호학과 졸업 후 진로

간호학 전공자의 진출분야



졸업생의 주요 취업 병원

대학병원

서울대병원, 가톨릭대성모병원, 가천대길병원, 고려대의료원, 연세대브란스병원, 강북삼성병원, 이화여자대병원, 한림대병원, 강남삼성병원, 경상국립대병원, 을지대병원, 대전을지대병원, 인제대상계백병원, 순천향대서울병원, 순천향대부천병원 등

종합병원

성가톨릭병원, 여수제일병원, 순천한국병원, 순천하나병원, 여수전남병원, 광양사랑병원, 고충종합병원, 보성아산병원, 정읍아산병원 등

국공립병원

국민건강보험일산병원, 근로복지공단병원, 국립암센터, 보훈병원, 원자력병원, 순천의료원, 서울의료원, 인천의료원, 대전의료원, 남원의료원 등

순천제일대학교
간호학과

행복인생 디자인과 (야간)



당신의 행복한 인생! 지금부터 시작됩니다!

입학상담 정혜영 교수 T.061-740-1491, 010-9333-6615
 김대명 교수 T.061-740-1342, 010-2977-2721
 인스타그램 https://www.instagram.com/scjeil_happydesign
 카카오톡상담 <https://open.kakao.com/o/sR8uJfBi>

이런 고민을 한다면?

- 새로운 길을 찾고 싶다
- 내가 좋아하는 일이 직업이면 좋겠다
- 나의 관심분야에 맞는 자격증을 취득하고 실무까지 배워보고 싶다
- 지역사회에 기여하며 의미 있는 일을 하고 싶다
- 남은 인생, 나답게 살고 싶다

“배움엔 정년이 없습니다. 당신의 시간을 응원합니다.”

- ① 자격증+실습+취업+창업까지
- ② 퇴직자·경력단절자·중장년·은퇴자 등 누구나
- ③ 성인학습자를 위한 맞춤형 전공

ADMISSION

순천제일대학교 행복인생디자인과

나를 위한 배움에서, 타인의 내일을 여는 전문가로

♥ 배움 · 자격 · 실전 · 나눔으로 완성하는 행복한 인생 2막 ♥

성인학습자 맞춤형
행복인생디자인학과

*Design Your Life,
Become a Life Designer*

01
입학

새로운 시작
나를 찾는 시간
행복한 배움의 출발

02
교육과정 · 자격

핵심 프로그램 & 자격

파크골프 지도사
 파크골프 심판
 실버인지 지도사

심리 상담사
 로컬 크리에이터
 AI 시니어강사

병원동행 매니저
 볼치로 전문가

문화예술 소양

서예

미술

목공예

감성표현·창작

경력개발 + 문화예술 기초 소양

03
실전 경험 · 역량 강화

모의강의

현장실습

멘토링

커뮤니케이션

콘텐츠 기획

디지털 활용

04
강사 활동 · 사회 기여

출강 기회

기관 · 기업 연계

재능나눔

지역사회 공헌

동문 네트워크

05
졸업 후 미래

행복인생디자이너

전문강사

지역활동가

문화예술 소양을 갖춘 실천형 전문가

행복한 인생 2막

당신의 성장을 든든하게 지원합니다!

개인 맞춤형 진로 설계

자격 취득 체계적 지원

강사 역량 전문 교육

실천형 활동 기회

실전 후 성장 지원

당신의 경험이 누군가의 행복이 됩니다!

행복인생디자인학과에서 삶을 설계하고, 배움을 나누는 전문가로 성장하세요.

배움이 즐거운 대학

사람을 키우는 대학

순천제일대학교

지역과 함께하는 대학

미래를 여는 대학

라이프케어 웰니스융합과 (야간)



라이프케어웰니스 분야 전문기술인력 양성 학과

두루누리(Ubiquitous) 복지를 실천하는 사회복지전문가 양성 학과

입학상담 신은희 교수 010-4627-1340 이재환 교수 010-3590-4755

김귀환 교수 010-8883-2885 이경희 교수 010-3303-7058

전세일 교수 010-9081-5749 정순원 교수 010-8520-0451

다음카페 <https://cafe.daum.net/scfc-socialwelfare>

1 학과 비전

- 라이프케어웰니스 분야의 전문기술인력 양성 학과
- 두루누리(Ubiquitous) 복지를 실천하는 사회복지전문가 (Social Designer) 양성 학과

2 교육 목표

- 공동체 의식과 실천하는 봉사정신 함양
- 인간존중과 사랑의 마음을 지닌 사회복지전문가 양성
- 사회변화를 예측하고 대처할 수 있는 미래지향적 라이프케어 웰니스분야 전문기술인력 양성
- 사회복지의 가치를 바탕으로 이론과 실천 능력을 겸비한 사회복지전문가 양성
- 시를 활용한 문제해결기술은 물론 융합(재활 등) 역량을 갖춘 전문기술인력 양성

3 학과 특성

- 사회복지 전공분야별(아동, 청소년, 노인, 장애인, 여성 등) 전문 교수진
- 학습자 맞춤형 교육과정 설계로 높은 재학생 만족도
- 다양한 자격증(사회복지사 2급, 보육교사 2급, 청소년지도사 2급, 융합·재활 관련 자격증 등) 취득을 통한 높은 취업률 및 지역사회복지 기관 시설·단체 등과 채용약정 협약을 통한 안정적인 일자리 제공
- 졸업 후 사회복지학과(전공심화과정) 진학을 통한 4년제 학사학위 취득 및 다양한 국가자격증(건강가정사, 사회복지사 1급, 청소년상담사 3급 등) 취득

4 취득자격증

(공통) 사회복지사 2급 (무시험 / 교과목 이수)

(선택) 학습자 맞춤형 학습설계를 통한 자격 취득

(라이프케어 전문인력양성 기초 교육과정)

- 보육교사 2급(무시험/교과목 이수)
- 시를 활용한 문제해결 전문가(과정이수)
- 라이프케어 운동전문가 과정 · 인지활동프로그램 관리자 과정
- 재활운동처방사 과정 · 치료레크리에이션 전문가 과정 등

(라이프케어웰니스융합 전문인력양성 프로그램)

- 뷰티테라피스트 과정 · 발관리전문가 과정
- 스킨케어전문가 과정 · 한식양식중식 조리사 과정
- 제과제빵사 과정 · 떡제조기능사 과정
- 외식경영자 과정 등

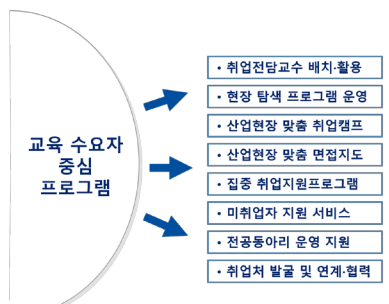

1 성인학습자 맞춤형 직무중심 모듈 - 트랙형(SMT) 교육과정 운영

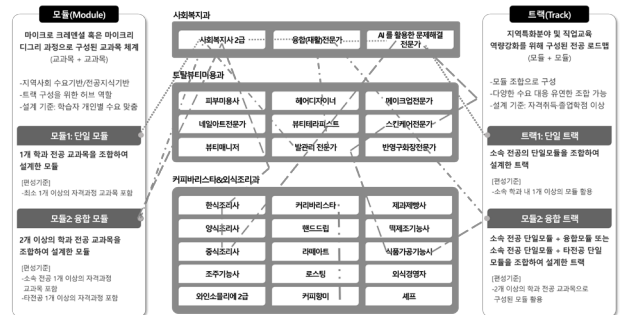

2 학과 교육 특성화

“Back to the Basic”

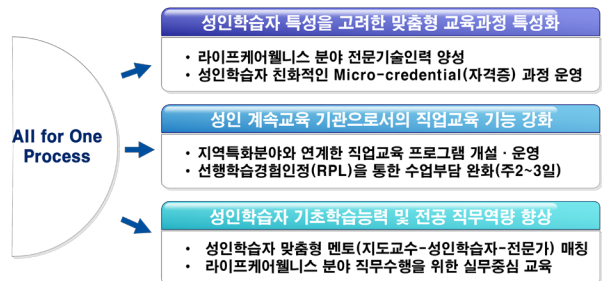

체계적인 학년별 지도활동

성인학습자 특성을 고려한 맞춤형 진로·취업 로드맵에 맞춘, 학년별 교과 운영

- 성인학습자 특성에 맞는 진로·취업 로드맵으로 교육과정 운영 및 체계적 학습지도

[1학년] 참사람 인성을 갖춘 전문기술인력 양성을 위한 직업기초 및 전공기초교과 운영

[2학년] 취업역량 향상에 필요한 학습자 맞춤형 교과 운영, 취업을 제고에 긍정적 효과

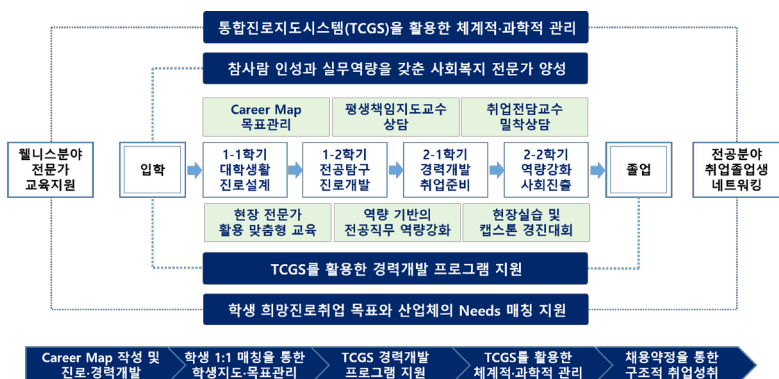

K-산업융합학부

외국인 유학생을 위한 한국 취업 특성화 학과

*외국인유학생 학위과정 (D-2-1)

*외국인유학생 교환학생 (D-2-6)

입학상담 • T. 061-740-1456 • H.P 010-5607-4262

• T. 061-740-1453, 1450, 1451

• E-mail : contact@suncheon.ac.kr



학부소개 및 취업분야

K-Beauty Cosmetology
K-뷰티 미용전공

- ✂ 헤어미용, 피부미용, 네일아트
- 💇 실기 중심의 뷰티 전문가 양성

Coffee & Culinary Arts
커피바리스타 & 외식조리전공

- ☕ 조리, 제과 제빵 기술
- 커피바리스타 전문 / 카페일보야 전문

Digital Innovation (IT & AI)
IT / AI 전공

- 🖥 광고 편집 디자인 / 영상애니메이션
- 🖨 MICROSOFT 전문가 양성

Global Talent Academy

한국어센터 / D2 외국인 유학생

한국어센터 학기당(10주 코스) 120만원

1 교육 프로그램 안내

개강
3월, 6월, 9월, 12월
4회/연간

학기
10주/학기

수업시간
월~목
오전 9시 - 오후 1시

단계
6단계

학비
₩ 1,200,000원/학기

2 장학금 안내

 유학생 비자 D-4 어학연수생	 TOPIK 장학금 2급 취득자 운영위원회 심의 거쳐 지급
 유학생 비자 D-2 학부생	 - 외국인장학 1급 (2년간 총 300만원 지급) 입학식 : 200만 원 매학기 : 30만 원

우수학생 추천 모범상 출석률·수업 태도 및 성적 우수학생 추천 운영위원회를 통해 심의 선정

순천제일대학교(D2) 진로/취업 로드맵



언어의 장벽을 넘어
K-산업의 글로벌 리더를 양성합니다.

글로벌비즈니스한국어과

- *외국인유학생 학위과정 (D-2-1)
- *외국인유학생 교환학생 (D-2-6)

입 학 상 담 • T. 061-740-1297 • H.P 010-9953-2082
 • T. 061-740-1453, 1450, 1451
 • E-mail : contact@suncheon.ac.kr

1 학과소개 및 취업분야

글로벌 미래 인재 양성 커리큘럼

- 취업 직결형 커리큘럼:**
 - EPS-TOPIK 과정을 정규 교과.
 - 졸업 후 비자 전환(E-7-4 등) 및 취업 경쟁력 극대화.
- 미래형 기술 융합:**
 - AI 비즈니스 스마트 활용 및 영상 제작 능력을 갖춘 차별화된 인재 육성
- 글로벌 이커머스 특화:**
 - 글로벌 전자상거래 마케팅 수업
 - 세계로 수출하는 실전 큐레이팅 역량 강화
- 현장 밀착형 교육:**
 - 호텔 관광 실무 및 한류 콘텐츠 산업 통한 서비스-엔터테인먼트 분야 진출

2 한국취업 특성화 학과

‘한국어를 할 줄 아는 외국인’이 아니라,
‘한국어로 비즈니스 솔루션을 내놓을 수 있는 외국인’

- 한국 조직 문화 적응력 (35%)**
 - 한국어 대인관계, 취업설계통해 해결.
 - EPS-TOPIK 수준의 현장 이해도.
- 비즈니스 문서 작성 및 소통 (25%)**
 - 한국어실무자격증, 한국어 의사소통으로 해결.
- 한류 문화 콘텐츠를 비즈니스 (20%)**
 - 글로벌 시장 창출 및 콘텐츠 비즈니스화.
- 디지털 도구 활용 능력 (20%)**
 - AI 스마트활용, 글로벌 전자 상거래로 해결.

행복한 대학생화를 위한

편의시설



▶ 학술정보관



▶ 임옥학숙관



▶ 소극장



▶ 보건실



▶ 카페 블루포트



▶ 제일마카야또



▶ 편의점



▶ JOB&스터디카페



▶ 시모의면접실 및 노래방



▶ 댄스연습실



▶ 크로마키스튜디오



▶ 운동장

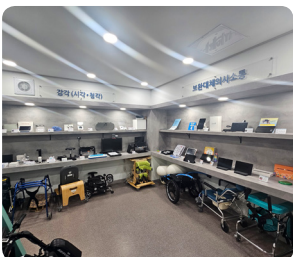

▶ 보조기기센터



▶ 스쿨버스



▶ 무인출력시스템



▶ 테니스장

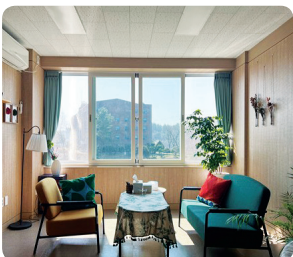

▶ 마음나눔실(상담실)

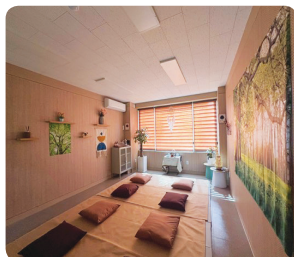

▶ 마음비움실(명상실)

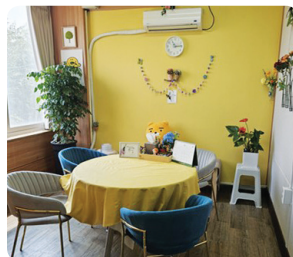

▶ 개인상담실(학생상담센터)



▶ 심리검사실(학생상담센터)

만 25세 이상

성인학습자 특별장학 지원

입학부터 졸업까지 **성인학습자장학 + 국가장학**
= 등록금 전액 또는 50% 장학 지원!!

(단, 한국장학재단 국가장학 신청 후 소득구간 확정에 따라 차등 지급)

- 토목환경과
- 건축인테리어과
- 산업기술화공과
- 에너지소재화공과
- 제철산업과
- 기계자동차과
- 전기자동화과
- 산업안전보건과
- 소방방재과
- 자율전공과
- 시크리에이터과
- 토탈뷰티미용과
- 커피바리스타&외식조리과
- 사회복지과
- 유아교육과
- 보건행정과
- 의료재활과
- 언어치료과
- 작업치료과
- 간호학과
- 행복인생디자인과
- 라이프케어웰니스융합과

☎ 입학상담 061-740-2001, 1320



순천제일대학교 SUNCHEON JEIL COLLEGE

57997 전남광주통합특별시 순천시
제일대학길 17
전화 061-740-2001~2
팩스 061-740-1384