



**취업에 강한
대학!**

순천제일대학교

2025학년도 [수시/정시]
신입생모집요강



순천제일대학교
SUNCHEON JEIL COLLEGE

순천제일대학교 **학과 안내** 2,3,4년제



2년제 학과

스마트건설계열 (주/야)

스마트건설환경과 _ Dept. of Smart Civil & Environment Engineering
건축인테리어과 _ Dept. of Architecture & Interior

화공·국가산단융합계열

산업기술화공과 _ Dept. of Industrial & Chemical Engineering
에너지소재화공과 _ Dept. of Energy Material Chemical Engineering
제철산업과 _ Dept. of Steel industry
기계자동차과 _ Dept. of Mechanical & Automotive Engineering
산업융합전자과 _ Dept. of Industrial Convergence Electronics
전기자동화과 (주/야) _ Dept. of Electrical Automation
산업안전보건과 (주/야) _ Dept. of Industrial Safety and Health
소방방재과 _ Dept. of Fire Disaster Prevention

웹툰애니&멀티미디어과 _ Dept. of Webtoon Animation & Multimedia
커피바리스타&외식조리과 _ Dept. of Coffee Barista & Culinary art
토탈뷰티미용과 _ Dept. of Total Beauty Art
사회복지과 (주/야) _ Dept. of Social Welfare
보건행정과 _ Dept. of Health Administration
K-산업기술학부 _ K-Industrial Technology Faculty
자율전공과 _ Dept. of Interdisciplinary

3년제 학과

유아교육과 _ Dept. of Early Childhood Education
의료재활과 _ Dept. of Medical Rehabilitation
작업치료과 _ Dept. of Occupational Therapy
언어치료과 _ Dept. of Speech & Language Therapy

4년제 학과 간호학과 _ Dept. of Nursing

대학의 평생교육체제(LiFE 2.0) 사업 운영 학과(야간)_2년제

미래휴먼융합학부 _ Dept. of Early Childhood Education
- 사회복지서비스 전공 _ Major of Social Welfare Service
- 커피바리스타 & K-푸드 전공 _ Major of Coffee Barista & K-Food
- K-뷰티 전공 _ Major of K-Beauty
- 재활상담 전공 _ Major of Rehabilitation Counseling
제철산업학부 _ Dept. of the steel industry
- 제철설비 전공 _ Major of steel facilities
- 제철공정 전공 _ Major of steel process

행복한 대학생활을 위한

편의시설

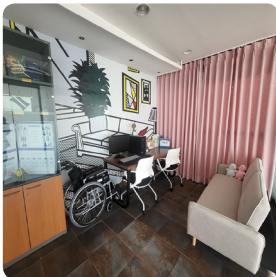

학술정보관

지하 1층 지상 5층 단독건물로 400석의 열람실과 단행본 100,000여권, 정기간행물 100종 등 장서보유, 국가고시와 자격증 시험 준비를 위한 정독실과 스터디룸 완비

임옥학숙관(기숙사)

13층 규모의 최신 기숙사로 지문인식 자동출입문, 냉난방 시스템, 내외부 CCTV, 자가발전시스템, 체력단련실, 세탁실, 정독실, 게스트룸, 장애인 전용실 완비

소극장

240석 규모의 극장으로, 각종 특강 및 대학 주요 행사를 위한 공간

보건실

상비 의약품 제공, 보건교육 및 건강상담 등 의료서비스 제공
위치 : 비봉관 1층

카페-블루포트

학술정보관에 위치한 교내 카페

편의점

각종 간식류 및 물품을 구입할 수 있는 학생 편의시설

운동장

17,235m² 규모의 인조잔디 구장으로, 행사 및 각종 프로그램 운영을 위한 공간

JOB&스터디카페

대학생들의 꿈을 펼쳐줄 공간!
산학협력관 3층 JOB카페 "제일드림"과 학술정보관 1층 스터디카페 및 정독실 "트리나무"

장애학생 학습지원실

장애학생들의 편의 및 학습을 위한 공간

스쿨 버스

순천지역, 여수지역, 광양지역 17개 노선을 안전하고 신속하게 운행하는 무료 통학버스

무인출력시스템

민원 서류 발급을 위한 무인출력시스템

테니스장

3,820m² 규모의 구장으로 최대 5개의 코트를 이용할 수 있는 운동 공간

청년의 미래를 위해 순천제일대학교가 함께 합니다!

광양제철, 여수석유화학단지 **대기업**과
공공기관, 병원 등 **1,684명 취업**
(최근 6년)





★2021년~2025년 대학기본역량진단 '일반재정지원 대학' 혁신지원사업 선정 (105억원)

★2022년 3단계 산학협력력 선도전문대학 육성사업(LINC3.0) 선정 (120억원)

★2023년 고등직업교육거점지구사업 선정 (총 40억원)

★2023년 대학의 평생교육체제(LIFE 2.0) 지원사업 선정 (2년간 20억원)

★대학일자리플러스사업 / 광주·전남 지역혁신 플랫폼 사업 / 산학협력취업패키지 사업(제철·화학, 웰니스) / 순천시 지방대학 지원사업 등 다수 선정



I. 수시·정시 모집학과 및 인원

모집단위		정원내 입학 전형		모집시기 및 전형별 모집인원																							
				수시1차										수시2차				정시									
				정원내특별전형				정원외전형										정원내특별전형				정원내전형					
				주간	야간	주간	야간	대출자	성인재직	농어촌	기초	특수	외국인	계	주간	야간	주간	야간	주간	야간	주간	야간	주간	야간			
일반	자체 특별	일반	자체 특별																						주간	야간	주간
스마트 건설 계열★	스마트건설환경과	27	30	12	13	14	14	1	2	1	1	-	1	-	◆	◆	1	1	1	1	-	-	-	-			
	건축인테리어과																										
항공 특성화 계열	산업기술항공과	60	-	28	28	-	-	10	-	10	-	2	2	-	-	◆	2	2	-	-	-	-	-	-			
	에너지소재항공과	65	-	30	31	-	-	8	-	8	-	1	1	-	-	◆	2	2	-	-	-	-	-	-			
국가 산업 융합 계열	제철산업과	55	-	26	27	-	-	1	-	1	-	1	1	-	-	◆	1	1	-	-	-	-	-	-			
	기계자동차과	35	-	16	17	-	-	2	-	-	-	1	1	-	-	◆	◆	1	1	-	-	-	-	-	-		
	산업융합전자과	15	-	6	7	-	-	-	-	-	-	-	-	-	-	◆	-	-	1	1	-	-	-	-	-	-	
	전자자동차과	45	15	20	20	6	7	1	3	1	1	1	1	-	-	◆	◆	3	2	1	1	-	-	-	-		
	산업안전보건과	55	35	25	25	11	11	5	5	10	◆	1	1	-	-	◆	◆	3	2	6	5	-	-	1	1		
	소방방재과	30	-	14	14	-	-	1	-	1	-	1	1	-	-	◆	◆	4	1	1	-	-	-	-	-	-	
자율전공과	15	-	7	6	-	-	◆	-	◆	-	-	-	-	-	◆	◆	1	1	-	-	-	-	-	-			
K-산업기술학부 (외국인 전담학과)	5	-	-	3	-	-	-	-	-	-	-	-	-	-	◆	◆	-	2	-	-	-	-	-	-			
웹툰애니&멀티미디어과	25	-	11	10	-	-	◆	-	◆	-	1	1	◆	◆	◆	◆	2	2	-	-	-	-	-	-			
토탈뷰티미용과	35	-	16	17	-	-	3	-	3	-	1	2	◆	◆	◆	◆	9	1	1	-	-	-	-	-	-		
커피바리스타&외식조리과	32	-	15	15	-	-	1	-	1	-	1	1	◆	◆	◆	◆	4	1	1	-	-	-	-	-	-		
보건행정과	15	-	7	6	-	-	1	-	1	-	1	1	-	-	◆	◆	4	1	1	-	-	-	-	-	-		
사회복지과★	30	31	13	13	13	14	6	6	8	16	1	1/1	◆	-	◆	◆	2	2	2	2	-	-	-	-			
유아교육과(3년제)★ ※교육인증 획득	46	-	21	21	-	-	5	-	3	-	1	1	-	-	◆	◆	10	2	2	-	-	-	-	-	-		
의료재활과(3년제)★	31	-	14	15	-	-	1	-	1	-	1	1	-	-	◆	◆	8	1	1	-	-	-	-	-	-		
언어치료과(3년제)★	18	-	7	8	-	-	5	-	-	-	1	1	-	-	◆	◆	7	2	1	-	-	-	-	-	-		
작업치료과(3년제)★	20	-	9	9	-	-	1	-	-	-	1	1	-	-	◆	◆	3	1	1	-	-	-	-	-	-		
간호학과(4년제)★ ※간호인증 획득	102	-	62	23	-	-	30	-	5	-	7	10	-	-	◆	◆	52	8	7	-	-	1	1	-	-		
제철 산업 학부	제철설비전공	-	25	-	-	-	20	-	-	-	-	-	-	-	-	-	-	-	-	4	-	-	-	1			
	제철공정전공	-	20	-	-	-	15	-	-	-	-	-	-	-	-	-	-	-	-	4	-	-	-	1			
미래 휴먼 융합 학부	사회복지서비스전공	-	30	-	-	-	25	-	-	-	-	-	-	-	-	-	-	-	-	4	-	-	-	1			
	커피바리스타&K-푸드전공	-	20	-	-	-	15	-	-	-	-	-	-	-	-	-	-	-	-	4	-	-	-	1			
	K-뷰티전공	-	20	-	-	-	15	-	-	-	-	-	-	-	-	-	-	-	-	4	-	-	-	1			
재활상담전공	-	20	-	-	-	15	-	-	-	-	-	-	-	-	-	-	-	-	4	-	-	-	1				
소계		761	226	359	328	44	136	◆	◆	◆	◆	24	30	◆	◆	◆	37	35	10	29	1	1	1	6			
합계		987		687		180		98		81		54		◆	◆	◆	72		39		2		7				

※모집시기별 모집인원 비율 수시(입학정원의 99%), 정시(입학정원의 1%)
 ※모집단위별 정원내특별 일반(고)전형, 특별전형의 등록인원이 미달되는 경우 전형 간 모집인원을 이월하여 총원함.
 ※◆해당전형을 선발하는 학과임. 간호학과 정원의 전형 분할모집(수시1차 / 수시2차)
 ※교육부정원조정결과 및 사업에 따라 변경될 수도 있으며, 모든 전형의 미충원 인원은 다음 모집시기에 총원 모집함.
 [수시1차 모집 미충원인원 발생시 수시2차 모집으로 이월하여 선발예정]-수시2차모집기간에 [우리대학 홈페이지\(입학안내▶공지사항\)](#)에서 확인함.
 ※★우리대학 학사학위전공심화과정(4년제 학위과정)
 ※제철산업학부(야간) 및 미래휴먼융합학부(야)전공과정은 평생학습자특성화학과

II. 입학전형 일정 및 접수방법

01 수시전형 일정

구분	수시 1차	수시 2차	비고
원서접수	2024.9.09(월)~10.02(수)	2024.11.08(금)~11.22(금)	[전체학과 면접없음]
합격자 발표	2024.10.14(월) 14:00예정	2024.11.29(금) 14:00예정	우리대학 홈페이지
등록확인 예치금 납부기간	2024.12.16.(월)~12.18(수) (기간 내 우리대학 입학 홈페이지에서 출력가능) ※미 등록총원합격 및 등록은 2024.12.30(월)까지임		개인별 가상계좌입금 또는 지정은행 납부 ※등록의사가 있는 경우 반드시 기간내 예치금을 납부해야 함. 지정된 기간내에 등록하지 않은 경우 미등록자로 처리되며 정시, 추가모집에 지원불가능
본등록 기간 (예치금 납부후 등록금 잔액 납부)	2025. 2. 10(월)~2025. 2. 12(수)		총원합격자 등록은 우리대학에서 개인별 지정한 기일 내 완료해야 함
수험생 유의사항	<ul style="list-style-type: none"> • 본 대학 홈페이지를 통해 합격 유무를 확인할 수 있음(합격자 발표기간 내) • 전문대학은 수시모집 시 지원횟수 제한이 없으며, 전문대학 간 또는 전문대학과 4년제 대학 간 복수지원가능 • 수시모집에 합격(최초합격 및 총원합격)한자는 등록여부(미등록)와 상관없이 정시모집 및 자율(추가)모집에 지원불가능 		예치금 납부 후 나머지 잔액 납부기간으로 반드시 등록 처리를 해야 입학이 가능함

※ 수시 합격자의 경우 예치금 납부기간내 예치금 100,000원을 납부해야 하며, 예치금을 납부하지 않을 경우 입학의사 없는 것으로 간주함.

02 정시전형 일정

구분	정 시	비고	
정시 1차	원서접수	2024.12.31(화) ~ 2025.1.14(화)	전체학과 면접 없음
	합격자 발표	2025.1.22(수)	우리대학 홈페이지
	등록기간	2025.2.10(월) ~ 2.12(수)	개인별 가상계좌입금 또는 지정은행 납부
	총원합격자발표 및 등록	2025.2.13.(목) ~2.28(금) 별도 공지(수시로 발표 및 등록) ※총원합격자 등록은 우리대학에서 개인별 지정한 기일내 등록을 완료해야 함.	
자율(추가) 모집	2025.1.15 ~ 2.28 접수 및 합격자 등록(미충원된 학과 공지사항 안내예정) [단, 2025. 2.28(금) 총원합격자발표 및 등록 시 타 대학 등록자는 등록할 수 없음]		
수험생 유의사항	<ul style="list-style-type: none"> • 본 대학 홈페이지를 통해 합격 유무를 확인할 수 있음(합격자 발표기간내) • 전문대학은 수시모집 시 지원횟수 제한이 없으며, 전문대학 간 또는 전문대학과 4년제 대학 간 복수지원가능 • 수시모집에 합격(최초합격 및 총원합격)한자는 등록여부(미등록)와 상관없이 정시모집 및 자율(추가)모집에 지원불가능 		

03 원서접수 및 지원 방법

구분	접수장소 및 이용방법
인터넷접수	• 진학어플라이(1544-7715) www.jinhakapply.com • 정원의 지원자는 등기우편 및 방문접수 바람[첨부서류로 인한 우편물 추가발생이 있음-입학홈페이지 원서 다운로드 가능]
방문접수	• 우리대학 입학관리처 (인제관 1층)
등기우편접수	• [57997] 전남 순천시 제일대학길 17 입학관리팀 우편등기, 택배 또는 직접 방문(각 전형별 접수기간내 도착분만 인정) • "입학지원서 재증" 명기
원서대 및 전형료	• 원서대 : 무료[우리대학 입학안내 홈페이지 → 입학원서 다운로드 사용 가능], 우편송부 요청시(무료 송부) • 전형료 : 무료(단, 인터넷 접수시 접수 수수료 대행업체 5,000원 있음)
유의사항	<ul style="list-style-type: none"> • 모든 기재사항은 정확히 기재하며, 기재의 착오, 누락, 오기재 등으로 발생하는 불이익은 학생 본인 책임 • 전형기간 중 연락 가능한 휴대전화(추가연락처)를 반드시 기재하여야 하고, 번호 변경 시에는 입학관리팀으로 변경사실을 알려야 하며, 변경 사실을 알리지 않아서 발생하는 불이익은 학생 본인 책임. • 원서접수 전형별 제출 서류를 확인하여 제출해야 하며, 등기우편 또는 팩스로 원서접수 마감일까지 도착하여야 함 • 서류미제출 및 허위증명서를 제출할 경우 부적격 처리되며 모든 책임은 지원자에게 있음. • 문의 : 입학관리처 061-740-2001, 1320 / 팩스 061-740-1384

1) 전형기간(원서접수 기간)별 지원은 1회에 한하며, 2지망학과 지원가능(2지망은 선택사항)

2) 산업체 근무자는 수업에 지장이 없는 통학 가능한 지역에 한함.

3) 접수자(인터넷, 우편접수자 포함)는 우리대학 홈페이지(입학안내-원서접수확인)에서 접수완료를 확인하여야 함.

[접수 미확인으로 인한 문제발생시 수험생 본인 책임]-접수 후 2일 이내 확인 가능(최종 접수마감후 1일 안에 지원자 본인 문자 발송예정)

※ 타대학 수시1차 합격자도 우리대학 수시2차 지원가능(우리대학 수시1차 합격생 및 불합격생도 수시2차 지원가능)

III. 전형별 지원자격 및 전형별 사정방법

공통자격 고등학교 졸업예정자 및 졸업자 또는 법령에 의하여 이와 동등 이상의 학력이 있다고 인정된 자(고등교육법 제33조, 초·중등교육법시행령 제98조)

01 정원내 전형 지원자격

전형구분		지원자격	
정원내 특별전형	일반전형 (일반고 전형)	수시	• 고등학교 졸업(예정)자 또는 법령에 의하여 동등이상의 학력이 있다고 인정된 자로서 일반(인문계)고 고등학교 졸업(예정)자, 고졸검정고시 포함
		정시	• 고등학교 졸업(예정)자 또는 법령에 의하여 동등이상의 학력이 있다고 인정된 자로서 일반(인문계)고 고등학교 졸업(예정)자, 고졸검정고시 포함
	수시 정시 대학자체 특별전형 (특성학교 포함)	전체 학과	<ul style="list-style-type: none"> • 공통자격에 해당하는 자로서 아래 사항 중 1개 사항에 해당하는 자 <ul style="list-style-type: none"> - 고교 졸업(예정)자 또는 기타법령에 의하여 고등학교 졸업자와 동등이상의 학력이 있다고 인정된 자 (특성학교, 학력인정학교, 방송통신고, 고졸학력 검정고시 합격자 포함)로서 해당학과 관련분야에 관심이 있는 자 - 산업체에서 근무경력이 있는 자 - 기타 [만학도, 주부, 고등학교 졸업 후 미 진학자포함, 해당학과 관심있는 자는 지원 가능]
		특별전형 (주간, 야간)	<ul style="list-style-type: none"> • 다음의 어느 하나에 해당되는 사람으로서 산업체 근무경력이 3년 이상인 재직자(군 의무기간 포함될 수 있음) <ul style="list-style-type: none"> ① 마이스터고· 특성학교 졸업 ② 일반고 직업교육과정(1년 이상)
	미래휴먼융합학부(야간) - 사회복지서비스전공 - 커뮤니케이션&K-푸드전공 - K-뷰티전공 - 재활상담전공 제철산업학부(야간)	재직자	• 다음의 어느 하나에 해당되는 사람으로서 산업체 근무경력이 3년 이상인 재직자(군 의무기간 포함될 수 있음) ① 마이스터고· 특성학교 졸업 ② 일반고 직업교육과정(1년 이상)
		만학도	• 만25세이상인 자 또는 산업체 근무경력이 2년 이상 있는 자

02 정원의외 전형 지원자격

전형구분		지원자격	
수시·정시 정원의외 전형	대학 졸업자(전문대졸)이상	성인 및 재직자	<ul style="list-style-type: none"> • 전문대학(2년제, 3년제) 및 4년제 대학 졸업자 또는 4년제 대학 2학년 이상 수료자 ※ 대학졸업예정자는 졸업학기 성적을 제출할 수 있어야 함. (국가평생교육원 학점 이수자는 전문학사학위이상수여증명서 제출가능한 자) • 25세 이상인자 • 산업체에서 근무경력이 2년 이상 있는 자(2025년 2월 28일자 기준)
	농어촌 출신자 전형	성인 재직자	<ul style="list-style-type: none"> • ①유형 : 학생 본인 농어촌 소재지 학교에서 중학교 입학시부터 고등학교 졸업시까지 6년 교육과정을 이수하고 동시에 본인 및 부모가 농어촌 지역에 6년 거주한자 • ②유형 : 학생 본인만 농어촌 소재 학교에서 초·중고 12년 전교육과정을 이수하고 거주한 자 • ①·②유형 충족자 중 도서벽지 교육진흥법 제2조에 따라 도서벽지에 거주한 자 • 지원자격은 연속된 연수만 인정하고, 농어촌지역의 근거는 입학전형 기본사항에 준함 (기타 판단하기 어려운 대상지역일 경우 본 대학 입학전형공정관리위원회 결정에 따름) • 고등학교 졸업 이후 또는 재학 중 행정구역 개편 등으로 변경된 경우에는 고교 입학당시 기준으로 적용함
	기초생활수급자 및 차상위계층자 (한부모가족대상)		<ul style="list-style-type: none"> • 기초생활수급자 및 차상위계층대상자(수급급여증명서, 한부모가족증명서 제출가능한 자에 한함) <ul style="list-style-type: none"> 1) 기초수급대상자 중 생계, 의료급여를 받지 않고 주거 또는 교육급여만 받는 대상자는 제외됨 2) 차상위복지급여수급가구의 학생 : 국민기초생활보장법 제2조 제11호에 따른 차상위계층(차상위 본인부담금경감, 차상위 장애수당, 차상위 장애인연금 부가급여, 차상위 자활급여, 한부모가정지원사업 중 하나 이상의 급여 수급) 3) 우선돌봄 차상위 가구의 학생 : 소득 인정액이 최저 생계비의 120%이하인 가구의 학생
	특수교육대상자		<ul style="list-style-type: none"> • 장애인 증명서 발급가능자(학업수행능력 가능한 자) ※ 우리대학은 장애학생을 위해 상담 및 편의서비스를 제공합니다. (장애학생지원센터: 740-1493)
	외국인 및 재외국민		<ul style="list-style-type: none"> • 공통자격 대상자로서 부모가 모두 외국인인 외국인(별표4 참고) 단, 최소 언어능력기준은 한국어로 수업이 가능하여야 함. • 우리나라 초·중등교육에 상응하는 것으로 인정하는 외국(해당국)의 교육과정 전부 이수한 재외국민 및 외국인 [우리대학 한국어센터 수료 통과자만 가능]

03 전형방법

① 성적반영 비율(점수) 및 사정 방법

전형구분		내신성적	합계	비고	
정원내 전형	일반 전형	수시 (K-산업기술학부 제외)	100%(400점)	100%(400점)	
	정시	전체학과 (K-산업기술학부 제외)	100%(400점)	100%(400점)	
	특별(대학자체)전형(수시·정시)		100%(400점)	100%(400점)	
정원의외 전형		농·어촌학생, 기초생활수급자, 성인/재직자, 특수교육대상자	100%(400점)	100%(400점)	
		대학졸업자	-	100%(400점)	- 출신대학의 성적 [평균 평점 4.5만점 기준] 순으로 선발
		외국인전형	-	100%	서류 100% 반영

• 정원내특별전형 중 일반(고)전형 미충원 시는 대학(자체)특별전형에서, 대학(자체)특별전형 미충원시는 일반(고)전형에서 성적순으로 충원함
• 1지망을 우선으로 하고, 미달 및 미충원시 2지망에서 충원함.

② 학교생활기록부 반영 방법

모집시기	모집단위	반영과목 수	학년별 반영 비율(%)			요소별 반영 비율(%)		
			1학년	2학년	3학년	교과성적	출결 성적	기타
수시·정시전형	전체 학과	전 과목	-	100	-	100	-	-

- 학교생활기록부 및 검정고시 성적증명서를 제출하지 않았을 경우 내신 성적은 최저등급으로 사정함 (예체능과목에서 등급화되지 않은 과목은 제외 - 보통, 미술, 우수표기 과목 제외)
- 2학년 성적이 없는 경우 나머지 학기(우수한 2개학기)중의 성적으로 대체하여 적용함.
- 학교생활기록부상의 성적이 불분명하거나 없을 경우 최저등급 반영.
- 검정고시 출신자의 내신 성적은 검정고시 성적(평균점수)을 반영하며, 우리대학에서 산정한 내신 성적 산정 점수표를 적용함.
- 최종학력증명서로 대신할 경우 - (성적이 없는 경우 : 외국고등학교출신자 공증확인 포함) 최저등급 반영으로 성적 산출 적용함.
- **고교학교생활기록부 사본 및 검정고시 제출한 자료에 대하여 추후 위변조 사실이 발견된 경우 입학이 취소됨.**
- 대학졸업자 정원 외 특별전형 지원자 중 출신대학의 성적증명서(출입증명서만 제출한자)를 제출하지 않았을 경우 성적은 최저등급으로 반영하여 사정하고, 편입학하여 졸업한 자가 두 대학의 서류를 모두 제출하였을 경우 두 대학의 성적중 상위 성적을 반영(취득학점은 반영한 성적의 취득학점인정학점이 있을 경우 포함)을 반영하여 사정함
- 수시·정시 정원내외전형 동점자 처리 기준 : ① 2학년 학생부성적 우수자 ② 연장자순
- ※ 단, 대학졸업자 정원외 특별전형의 우선순위 : ① 평균평점 ② 다학점 취득자 ③ 연소자순

③ 검정고시 출신자 성적 반영 방법

- 취득점수 등급화 반영점수

등급	점수	반영 과목수	등급	점수	반영 과목수
1.0등급	98~100	전과목 평균점수	5.5등급	75~78.99	전과목 평균점수
1.5등급	97~97.99	전과목 평균점수	6.0등급	72~74.99	전과목 평균점수
2.0등급	96~96.99	전과목 평균점수	6.5등급	69~71.99	전과목 평균점수
2.5등급	94~95.99	전과목 평균점수	7.0등급	66~68.99	전과목 평균점수
3.0등급	92~93.99	전과목 평균점수	7.5등급	64~65.99	전과목 평균점수
3.5등급	89~91.99	전과목 평균점수	8.0등급	62~63.99	전과목 평균점수
4.0등급	86~88.99	전과목 평균점수	8.5등급	61~61.99	전과목 평균점수
4.5등급	83~85.99	전과목 평균점수	9.0등급	60~60.99	전과목 평균점수
5.0등급	79~82.99	전과목 평균점수			

④ 특성화고교 출신자중 성취평가제 교과목 해당자

- 산출방법 : 표준점수 산출 후 다음 기준에 따라 석차 등급으로 환산

표준점수(Z)	1.76이상	1.75~1.23	1.22~0.74	0.73~0.26	0.25~-0.25	-0.26~-0.73	-0.74~-1.22	-1.23~-1.75	-1.75이하
석차등급	1	2	3	4	5	6	7	8	9
기준비율(%)	4	7	12	17	20	17	12	7	4
누적비율(%)	4	11	23	40	60	77	89	96	100

- ※ 표준점수 (Z) = [(본인점수) - (평균)] / (표준편차) (표준점수는 소수점 셋째 자리에서 반올림하여 계산함)
 [예시] 2017년 2학년 1학기 전문교과 '공업영어'를 이수한 학생의 해당 교과성적 산출. 성취도 (수강자수) : A(553), 원점수 : 95점, 과목평균 : 82.1, 과목 표준편차 : 10.1
 ⇒ 표준점수 (Z) = (95-82.1) / 10.1 = 1.28 ⇒ 표준점수 (Z) 1.23~1.75 구간에 해당되므로 석차등급 2등급으로 반영함

⑤ 사정원칙(합격자 발표)

구분	내 용
공통 사항	<ul style="list-style-type: none"> • 학과별 주·야간 전형별로 제 1지망자 중에서 성적순으로 모집정원의 100%를 선발함 • 지원방법이 조건에 맞지 않는 경우는 지원조건에 맞게 수정하여 사정함 • 교육청 비온라인 제공자의 학생부, 검정고시 합격증명서와 성적증명서 등 서류제출 마감시까지 제출하지 않을 경우 학력확인이 불가하여 불합격 처리함
특별 전형	<ul style="list-style-type: none"> • 지원자가 모집정원에 미달될 경우 일반(고)전형 지원자로 총당함 • 지원자가 특별(정원내·외포함)전형자로 부적합(자격 미달 및 서류 미비)하다고 판단된 경우 일반(고)전형 대상자로 분류하여 사정함
합격 및 입학취소	<ul style="list-style-type: none"> • 부정한 방법으로 합격 또는 입학한 사실이 확인된 자 • 당해년도에 졸업을 하지 못한 졸업예정자 • 본 대학 입학전형에서 동일한 전형에 2개 이상의 학과에 입학원서를 제출한 자 • '학교폭력예방 및 대책에 관한 법률'에 따른 조치사항이 확인된 자 • 지원자 중 수학능력이 부족하다고 판단되는 자는 지원과 모집인원에 관계없이 합격자 선발대상에서 제외될 수 있음. [우리대학 입학전형공정관리위원회 심의 후 불합격처리 가능함]
미등록자 총원	<ul style="list-style-type: none"> • 예비합격자는 학과별 주·야간별, 전형별로 일정비율을 선발하고 미등록으로 인한 결원을 보충함 • 정원내 전형에서 각 전형 미달시 타 전형 지원자로 총원함 • 최종 미충원된 학과는 별도 다음모집 시기에 총원함

- 합격자 명단은 우리대학 홈페이지에 공고함
- 미등록 및 등록금 환불로 인한 결원이 발생하면 성적(예비후보)순으로 추가합격자에게 개별 전화 통보함 (전화 불통으로 인한 책임은 해당 지원자에게 있음)
- 합격자는 우리대학에서 정한 등록 마감 시간까지 등록하여야 함(은행마감 16:00까지)
- 정원의 특별전형중 농어촌출신자 전형, 기초생활수급자 및 차상위복지급여 수급자 전형의 총모집인원에 합격자가 미달되는 경우는 미달되는 인원만큼 전형별(농·어촌 출신자 전형, 기초생활수급자 및 차상위복지급여수급자전형)지원자 중에서 상호 총원하여 선발 할 수 있음
 - 1) 농·어촌 출신자전형은 총 입학정원의 4%이내(모집단위별 10%이내)선발
 - 2) 기초생활수급자 및 차상위 복지급여 수급자전형은 입학정원의 5.5%이내(모집단위별 20%이내) 선발
 - 3) 특성화고졸 재직자 전형은 11%이내선발(농어촌 및 기초수급자포함)
- 정원외특별전형 (간호학과 및 유아교육과 일부제외) 중 대학졸업자 및 성인재직자전형은 총 모집인원내에서 다른 학과와 상호 총원하여 선발 할 수 있음
- ※ 정원외특별전형(산업체위탁전형(법무부)-커피바리스타&외식조리과, 외국인전형(한국어센터필수 경우는 별도 전형으로 해당부서 서류심사 및 통과 후 합격사정처리함을 원칙으로 함

IV. 제출 서류

01 일반공통제출서류

공통제출서류 (일반고, 특성화고졸업, 검정고시 등)		<ul style="list-style-type: none"> • 입학지원서(우리대학 소정양식) 1부 (인터넷접수자 제외) • 2016년 2월 이전 졸업자 및 학생부 전산자료가 제공되지 않은자 : 고교생활기록부 1부. [2025년 2월 졸업(예정)자~2017년 2월 졸업자는 학생부 온라인 동의하였을 경우 제출 생략] • 검정고시 출신자 중 2016년 2월 이전 합격 및 온라인 제공 미신청 검정고시 합격자 : 검정고시 합격증명서와 성적증명서 원본 1부 [온라인제공동의자 : 별도 서류 제출 생략]
구 분		제출 서류 [고등학교 졸업과 동등이상의 학력이 있다고 인정된 자 중 아래사항에 해당되는 자는 지원자격별 추가서류]
정원내 전형	일반전형	<ul style="list-style-type: none"> • 공통제출서류 [장학관계로 연결되어 해당되는 분은 원서접수기간 내 반드시 제출 바람]
	특별[대학자체] 전형 (수시·정시)	<ul style="list-style-type: none"> • 해당학과 관심있는 지원자는 고교유형구분없이 별도 서류 없이 공통제출서류만 제출하셔도 됨. (장학관계로 관련으로 해당되는 분만 서류 제출) - 자영업자, 개인사업자 : 사업자 등록증 사본 1부. - 영농종사자 : 영농종사자 증명서(읍, 면장 발행) 1부. - 산업체 근무(경력)자 : 재직(경력)증명서 1부 (단,미래휴먼융합학부 및 제철산업학부 야간 재직자로 지원할 경우 재직(경력)증명서1부, 4대보험가입(택1)확인서 1부와 함께 제출-25세이하일 경우) - 기타 장학관계와 연결된 부분은(보훈대상자 등) 증명서류 별도 첨부 ※ 평생교육체제지원학과 지원자 대상 유의사항 (25세이하인 경우) 미래휴먼융합학부(야), 제철산업학부(야) 재직자인분들은 재학 학기마다 4대보험가입(택1) 확인서 반드시 제출
전문대졸이상 대상자		<ul style="list-style-type: none"> • 졸업자 : 대학성적증명서 1부, 대학졸업증명서1부 • 졸업예정자 : 졸업예정증명서 1부, 대학성적증명서 1부 • 4년제 대학 2년이상 수료자 : 대학수료증명서 1부, 대학성적증명서 1부
정원외 전형	성인및 재직자 대상	<ul style="list-style-type: none"> 만학도 : 제출서류 없음(공통서류만 제출-고교생활기록부 및 원서상 주민번호로 확인 생략할수 있음) 재직자(2년이상) : 산업체재직증명서1부, 직장4대보험(건강보험자격득실확인서 등) 가입확인서 중 1부.
	농어촌 특별전형 (선택)	<ul style="list-style-type: none"> ① 유형 - 농어촌출신자 전형 지원자격확인서(우리대학 양식 - 입학처 홈페이지 공지사항) 1부 - 중고등학교 생활기록부 각 1부 - 학생 및 부모의 주민등록초본 각1부.(과거주소 변동사항 기재) - 가족관계증명서1부.(이혼가정의 경우 부 또는 모의 혼인관계증명서, 지원자 본인의 기본증명서 추가제출) ② 유형 - 농어촌출신자 전형 지원자격확인서(우리대학 양식 - 입학처 홈페이지 공지사항) 1부 - 초·중고등학교 학교 생활기록부 각 1부 - 학생 주민등록초본 각1부(주소이전 전체가 기재된 것)
	기초 수급자 차상위 계층자	<ul style="list-style-type: none"> 기초생활수급자 : 기초생활수급자 증명서 1부(수험생명의), 한부모가족증명서 1부(수험생 명의) 차상위복지 급여수급자 : 차상위복지급여수급확인서(자활근로자, 장애수당, 장애인연금, 한부모가족증명서 중) 1부 또는 차상위본인부담감경대상자 확인서1부 (국민건강보험공단 발급) 또는 우선돌봄 차상위확인서 1부 [자녀일 경우 : 가족관계증명서 및 주민등록등본 1부 첨부]
	특수교육대상	<ul style="list-style-type: none"> 장애인증명서 1부(학업수행능력이 가능한 자)
재외국민 및 외국인		<ul style="list-style-type: none"> 공통사항 서류 1부와 외국인 특례입학지원기준에 해당하는 사항 첨부. (아포스티유확인서 또는 해당국가 영사관에서 영사확인·학력인정확인 받은 후 제출서류 전체를 한국어로 번역,공증하여 원본 제출) 단, 최소 언어능력기준(한국어능력(TOPIC) 3급 이상)을 충족하여야 한다(또는 우리대학 어학프로그램 이수후 한국어수업이 가능한 자) ※ 우리학교 한국어센터 별도 프로그램 이수 후 입학자는 일부 서류를 생략할 수 있으며 외국인전형 지원자는 우리대학 한국어센터(061-740-1451)과 상담 후 구비서류를 제출하시기 바랍니다.

※제출서류 유의 사항

- 1) 각 전형별 지원자격 확인 필요한 경우 추가서류를 요구할 수 있으며, 별도의 추가제출 서류 요구에 응하지 않는 경우에는 불합격 처리됨.
- 2) 팩스민원 신청한 경우 학교생활기록부에 교과성적 및 출석성적 부분이 정확하게 보이도록 발급.
 (부득이 팩스서류 제출시 원본서류는 필수 제출)

02 검정고시출신자 공통제출서류

대상자	구비 서류
검정고시 출신자	<p>대입 전형자료 온라인 제공(선택사항)안내</p> <p>1) 대상 : 2016년1회 ~ 2024년1회차 합격자로서 대입전형자료 온라인 제공서비스 신청자(수시). 정시 : 2024년 2회차까지 가능 2) 신청방법 : 가) 나이스 대국민 접속하여 고졸 검정고시 합격을 발급한 시도교육청 나이스 대국민 서비스 홈페이지에서 확인 및 신청(http://www.neis.go.kr) 나) '제공동의확인번호'를 원서에 기재</p> <p>※ 온라인 자료 제공의 동의한 지원자도 오프라인방식으로 (방문, 우편)제출 가능함. ※ 2016년 1회 이전 및 2024년 2회차 검정고시 합격자는 온라인 제공이 되지 않으므로 오프라인 방식(우편,방문)제출함(수시)</p>

V. 장학 제도

장학금 구분	대상자		선정 기준	장학금 내역
	신입생	재학생		
수능성적우수자	◎	◎	수능성적 1등급 ~ 4등급(언수와 평균 등급)	장학규정에 의함
어학능력우수자	◎		토익, TOEFL, JIT, JPT, TEPS, HSK 일정 점수 이상	장학규정에 의함
우수인재장학	◎	◎	본 대학 우수인재장학생으로 선발된 자	장학규정에 의함
신입생특별장학	◎		수시 및 정시모집 전형에 입학등록한 자	장학규정에 의함
학과성적우수장학		◎	학과별 성적우수자	장학규정에 의함
경진대회장학	◎		전공관련 전국, 시도경진대회 입상자	장학규정에 의함
평생교육장학	◎	◎	신입생 중 전문대졸 및 4년제 2년이상(70학점)이상 수료자	장학규정에 의함
만학도장학	◎	◎	만 30세이상 입학한 자	장학규정에 의함
주부·학업권장장학	◎	◎	입학년도 3월 1일 기준 기혼자(남성, 여성)	장학규정에 의함
산업체장학	◎	◎	산업체(직장인, 개인사업)에 근무중인 자, 3개월이상 경력자도 가능	장학규정에 의함
면학장학	◎	◎	다문화자녀(본인포함)가 입학한자, 인근지역 입학한 자 중 교수추천을 받은 자	장학규정에 의함
우애장학	◎	◎	재학생의 형제, 자매 등 직계존비속 가족이 동시에 재학중인 자	장학규정에 의함
동직장학	◎	◎	본 대학 교직원 및 배우자, 자녀 입학시	장학규정에 의함
생활보조장학	◎	◎	기초수급대상자(차상위포함),소년소녀가장,교통사고유자녀,산업재해지계가족,사회복지시설수용자, 한부모가족대상자	장학규정에 의함
보훈장학	◎	◎	국가보훈법령의 교육지원대상자로서 성적이 우수한 자	장학규정에 의함
동문가족장학	◎		본 대학 졸업생의 본인 및 직계존비속대상자가 입학한 자	장학규정에 의함
농어촌장학	◎		농어촌지역 고교출신자로 입학한자(별도 서류 제출자)	장학규정에 의함
특수교육장학	◎	◎	특수교육대상자로 본인 및 배우자,자녀가 입학한자	장학규정에 의함
통일장학	◎	◎	북한이탈주민의 보호 및 정착지원법률에 의한 교육보호대상자로 성적이 우수한자	장학규정에 의함
근로장학		◎	학내 특정부서에서 업무에 협조하는 자	장학규정에 의함
공로장학		◎	국가나 본 대학에 공로가 있는 자	장학규정에 의함
기타 교외장학	◎	◎	기타 교외장학생으로 선발된 자	장학규정에 의함

※ 기타유의사항 : 장학관련[신입생 장학제도를 참고하여 입학원서 접수 시 국가유공자(자녀포함), 기초수급자대상자, 기타(어학공인증명서포함) 관련 서류를 반드시 제출하여야 하며 이후 누락 후 소급 적용은 불가능하므로 확인하여 원서접수 기간 내에 제출하여야 한다. [전형과 관계없이 장학제도 사항에 해당되는 부분은 수험생께서 반드시 원서접수 기간내 제출하셔야 적용가능합니다 - 기한내 미제출시 미적용]

※ 교내 장학금은 국가장학금을 신청하여야 하며, 신청하지 않을 경우 교내장학금을 받을 수 없음

※ 국가장학금 및 다자녀 장학신청 : 소득분위 8분위 이하 대학생으로 한국장학재단 별도 장학금 제도 운영

장학유형	선발기준 및 지급액(2024학년도 1학기 기준)	지급 기간
국가장학금 (I·II유형) 및 다자녀	<ul style="list-style-type: none"> • 신입생(편입생,재입학생)은 성적기준 없음 • 재학생은 직전학기 성적80점이상 유지 지급(장애인의 경우 70점이상) • 가구소득분위 0~8분위에 해당하는 자(학기당 285만원 ~ 175만원 차등 지급) • 국가장학금 II유형은 대학 장학정책에 따라 지급여부 및 방법이 달라질 수 있음 • 반드시 한국장학재단홈페이지에 국가장학금을 신청해야 함(매학기 신청) 	전 학기

VI. 등록(예치금) 납부 및 환불(포기)

■ 수시에치금 납부기간 : 수시모집(1차, 2차)에 합격한 전원

구분	기간	방법
고지서출력 및 납부	2024.12.16(월) 09:30부터 ~ 12.18(목) 16:00까지	우리대학교 홈페이지(http://www.suncheon.ac.kr/ipsi)의 등록확인예치금 납부페이지에서 출력하여 정해진 기간내 등록확인 예치금 고지서상의 개인별 가상계좌로 입금(인터넷 뱅킹, 폰뱅킹, 무통장 입금)

* 유의사항 : 등록확인예치금 납부안내에 접속하여 지정된 기간 내에 등록절차를 마쳐야 하며, 지정된 기간내에 등록 하지 않은 경우 미등록자로 처리되며 정시모집에 지원 불가능

■ 등록확인예치금 납부 후 전액 등록 기간 : 수시합격자 중 예치금 납부자 전원 및 정시1차 합격자 전원

구분	기간	방법
고지서출력 및 납부	2025.02.10(월) 09:30부터 ~ 02.12(수) 16:00까지	우리대학교 홈페이지(http://www.suncheon.ac.kr/ipsi)의 등록확인예치금 납부페이지에서 출력하여 정해진 기간내 등록확인 예치금 고지서상의 개인별 가상계좌로 입금(인터넷 뱅킹, 폰뱅킹, 무통장 입금)

* 유의사항 1) 입학등록금 등록확인예치금(10만원)을 공제한 금액을 고지함

2) 합격자(총원합격자 포함)는 우리대학교 홈페이지 등록금 납부안내에 접속하여 지정된 기간 내에 등록절차를 마쳐야 하며, 지정된 기간에 등록하지 않으면 미등록 처리 됨.

■ 문의전화

구분	전화번호	비고
입학	061-740-2001~2 (입학관리처)	
국가장학	061-740-1214 (학사운영처)	한국장학재단 [1599-2000] kosaf.go.kr
통학버스	061-740-1369 (행정지원처)	

■ 등록포기 및 등록금 환불

- 1) 수시 예치금 등록 후 환불가능기간은 2024.12.30일 16:00까지이며, 이후 정시 1차 합격생 환불은 2025.02.21일 16:00까지 우리대학교 홈페이지 접수 후 공지사항 '등록포기원'을 다운받아 제출하여야 함.
- 2) 등록포기원은 환불받을 등록자 통장 사본, 등록자 및 보호자 신분증 각각 1부. 평일 오전 10시부터 오후4시까지 입학관리팀에 제출하여야 한다. (환불소요기간 1주일내 소요될 수 있음)
- 3) 토요일 공휴일은 환불하지 않는다. 4) 환불서류-등록포기원은 추후 홈페이지 공지사항에 탑재 예정.

VII. 특별전형 기준

01 대학자체 기준 (별표1)

• 대학입학 지원자격 해당자 중에서 아래 자격기준에 1개에 해당하는 자

- 고교유형(전문계,인문계, 검정고시포함) 구분없이 고교졸업(예정)자로서 해당학과 관련분야에 관심이 있는 자.
- 기타 해당학과에 관심 있는 자(가정주부 및 만학도, 직장인, 미진학자 등 포함)
- 본 대학 및 타 대학 주최 각종 기능경진, 경시대회에서 입상하였거나 참가한 경력이 있는 자.
- 자영업자 및 벤처기업 창업자, 특허 및 실용신안, 상표등록 실적이 있는 자.
- 대학입학 자격 검정고시 합격자, 고교학력졸업인정학교 졸업자(예정자).
- 소년소녀가장, 기초수급대상자 및 직계 자녀, 특수교육대상자 및 직계자녀.
- 다문화 가족 대상자(부부, 자녀)로서 지원하는 자.
- 교통사고 유자녀, 산업재해 판정을 받은 자 및 직계 가족.
- 독립유공자예우에 관한 법률 제 4조 제1항 제3호~제15호에 해당하는 자와 그의 자녀.
- 국가유공자예우 및 지원에 관한법률 제 4조 제1호 및 제2호에 해당하는 순국선열과 애국지사의 자녀 및 손자녀.
- 고엽제후유의증 환자지원 등에 관한 법률 제 7조 제9항(고엽제후유의증 환자 중 수당지급대상자)에 해당 하는 자와 그의 자녀, 광주민중유공자예우 및 지원에 관한 법률 제 4조 각호에 해당하는 자와 그의 자녀.
- 산업체 및 정부산하기관(직업교육기관, 전문대학이상 사회(평생)교육원)에서 소정의 과정을 이수한 자.

* 미래휴먼융합학부(야) 및 제철산업학부(야) : 성인학습자 대상 특별학과

02 농어촌 특별전형 지원기준 (별표2)

- 지방자치법 제3조에 의한 읍·면 지역(도·농 복합형태의 시에 두는 읍·면 포함). 다만, 농·어촌 소재 중·고등학교 졸업 후 또는 재학 중 읍·면 이동으로 행정구역 개편된 경우에는 농·어촌지역으로 간주함
- 도서벽지 교육진흥법 제2조 및 시행규칙 제2조에 따른 도서·벽지 지역.
- 농·어촌 및 도서·벽지 지역에 소재한 과학고, 외국어고, 국제고, 예술 및 체육 계열의 특수 목적고, 자사고는 제외되며 고졸학력 검정고시에 합격자도 지원 할 수 없음.
- ① 유형 : 고등학교 재학 당시 행정구역단위를 기준으로 적용하며, 2개 이상의 학교에 재학한 경우 해당학교 모두가 읍·면소재 고등학교이어야 하며 중학교 입학일로부터 고등학교 졸업까지 6개 학년의 전교육 과정을 이수하고 졸업한(예정)자를 말함. 또한 고등학교 재학기간에 본인 및 부모 모두가 농·어촌 지역에 거주한자.
- ② 유형 : 학생 본인만 농·어촌 소재 학교에서 초·중고 12년전 교육과정을 이수하고 거주한자.

03 산업체 범위 기준 (별표3)

- 산업체 부설고교, 산업체 근로청소년을 위한 야간 특별학급, 야간고등학교, 방송통신고등학교 졸업(예정)자는 학력과 경력기간이 중복되어도 그 기간을 근무기간으로 본다.
- 검정고시 출신자는 검정고시 합격일자에 관계없이 근무기간을 인정한다.
- 산업체 범위 : - 국가·지방자치단체 및 공공단체 - 근로기준법 제 11조에 의거 상시근로자 5인(사업주 포함)이상 사업체 - 4대 보험 중 1개 이상 가입 사업체(창업자영업자 포함) - 미래휴먼융합학부 및 제철산업학부(야) 지원자중 재직할 경우 반드시 제출해야함

* 4대 보험 중 대상사업체가 아닌 산업체 종사자(농업, 수산업 등)는 국가지방자치단체가 발급하는 공적증명서(농지원부 등)확인을 통해 인정 할 수 있음.

* 4대 보험 미가입자도 경력(재직)증명서 제출 시 인정할 수 있음(장학 적용)

04 외국인 특례입학 지원기준 (별표4)

구분	특례입학 지원 기준
외국인 학생	- 12년 이상의 정규교육과정을 이수한 자로서 다음 각 호에 해당하는자 • 부모가 모두 외국인인 외국인 학생 • 2년 이상의 외국고등학교 교육과정을 이수한 외국인 학생 ※ 학생이 외국 국적을 취득한 이후 이수한 고등학교 과정만을 인정(부모의 내·외국인 불문)
외국에서 12년 이상의 전체교육 과정을 이수한 자	- 외국에서 초등학교, 중학교, 고등학교의 모든 교육과정(12년 이상)을 이수한 내·외국인 학생 ※ 2개국 이상에서 12년 이상의 초등학교, 중학교, 고등학교 전교육과정을 이수한 자가 제 3국의 학교에 전·편·신 입학하는 과정에서 해당국간의 학제 차이로 불가피하게 총 재학기간이 1개 학기(6개월)이내에서 부족 하게 된 경우에는 예외적으로 인정한다. (단, 최소 언어능력기준은 한국어로 학업이 가능할 수 있어야 한다.)

※ 외국인전형 및 외국인전담학과 지원자는 우리대학 한국어센터(061-740-1451)와 상담후 구비서류를 제출하시기 바랍니다.

안내 사항

학교생활기록부 전산자료·대학수학능력시험 성적 자료 온라인 제공 및 개인정보 제3자 제공에 대한 안내

01 제공 개요

「대학입학 전형자료 온라인 제공」에 동의한 지원자에 한하여 대학입학전형자료를 우리대학교에서 온라인으로 송부 받음
 ▶ 제공자료 : 학교생활기록부 전산자료(한국교육학술정보원), 대학수학능력시험 성적자료(한국교육과정평가원)

02 제공 대상

가. 학교생활기록부 전산자료 : 2025년 2월 졸업예정자 및 2024년~2017년 2월 졸업자 중 온라인 제공 대상교출신자(교육과정 등의 이유로 일부학교 제외, 조기졸업(예정)자 포함) ▶ 방송통신고등학교, 산업체 부설 학교 등 학력인정 사회교육시설등은 온라인으로 제공하고자 하는 학교에 한함.
 ※ 온라인 제공 비동의자, 온라인 제공 비대상교 출신자, 2016년 2월을 포함한 그 이전졸업자는 학교생활기록부 사본 제출

03 제공 항목

가. 학교생활기록부 전산자료 : 1)인적사항, 2)학적사항, 3)졸결사항, 4) 자격증 및 인증취득사항, 5) 진로희망사항, 6)창의적 체험활동 상황
 7) 교과학습발달사항, 8)독서활동상황, 9)행동특성 및 종합의견
 ※ 인적사항 : 학생의 성별, 주소, 가족사항, 특기사항을 제외한 일부항목만 제공
 나. 검정고시 성적자료 - 인적사항, 합격 및 성적증명자료

04 개인정보 수집 및 이용에 대한 동의 : 수집된 개인정보는 입학전형 이외의 다른 목적에는 절대 사용되지 않습니다.

가. 이용목적 : 대학 입학전형
 나. 개인정보의 보유 및 이용기간 : 개인정보 보유기간의 경과, 처리목적 달성 등 개인정보가 불필요하게 되었을 때에는 지체 없이 개인정보를 파기합니다.
 다. 개인정보 제3자 제공에 대한 동의 : 한국대학교육협의회 / 한국전문대학교육협의회, 출신고교
 ※제공 받는자의 개인정보 이용목적 : 학교알리미에 진학통계자료 제공
 (단, 입학원서 접수 시 입력한 정보는 입시관련 업무외의 다른 목적으로 사용하지 않음. 단, 우리대학 입시와 관련된 업무 및 장학교육연구·행정, 대학생활 및 정보안내를 위한 목적으로 활용 및 제공하는 것에 동의하는 것으로 간주함)

05 온라인 제공 동의 방법

가. 인터넷 접수자 : 인터넷 원서 접수 시 매뉴얼에 따라 동의 여부 표시
 나. 대학 창구 및 우편접수자 : 입학원서에 기재되어 있는 동의 여부란에 표시
 다. 학교생활기록부 전산자료·대학수학능력시험 성적자료와 개인정보 제3자 제공에 대한 동의: 입학원서 제출(접수)을 온라인 제공에 동의하는 것으로 간주함.

대입지원방법에 관한 유의사항

- 01 전문대학은 수시모집 시 지원횟수에 제한이 없음.(6회 제한)
- 02 수시 모집기간내에 전문대학간, 4년제 대학 및 전문대학 간에 복수지원이 가능하나 본교 내 전형기간이 같은 모집단위 간에 복수(이중)지원할 수 없음.
- 03 수시모집대학(산업대학, 교육대학, 전문대학 포함)에 합격한자(최초합격자 및 총원합격자)는 등록여부에 관계없이 정시 및 추가모집에 지원이 금지됨.
- 04 전형 종료후 모든 대학 신입생의 지원·합격·등록사항을 전산 검색하여 금지된 수시모집 최초합격(총원합격)자는 정시 지원 및 이중등록 사실이 확인되면 입학이 무효됨(고등교육법 시행령 제42조)

수험생 유의사항

- 01 모집시기별 (원서접수 기간별)지원은 1회에 한함.
- 02 수시 모집기간내에 전문대학간, 4년제 대학 및 전문대학 간에 복수지원이 가능하나 본교 내 전형기간이 같은 모집단위 간에 복수(이중)지원할 수 없음.
- 03 수시모집대학(산업대학, 교육대학, 전문대학 포함)에 합격한자(최초합격자 및 총원합격자)는 등록여부에 관계없이 정시 및 추가모집에 지원이 금지됨.
- 04 전형 종료 후 모든 대학 신입생의 지원·합격·등록사항을 전산 검색하여 금지된 수시모집 최초합격(총원합격)자는 정시 지원 및 이중등록 사실이 확인되면 입학이 무효 됨(고등교육법 시행령 제42조)
- 05 입학전형과 관련한 변경, 추가사항 등 모든 공고 사항은 개별통지 않고 우리대학교 입학안내 홈페이지(www.suncheon.ac.kr)를 통해 안내하오니 지원자가 직접 수시로 확인바람 (전형기간 중 연락처가 변경되어 연락두절로 인한 불이익은 지원자의 책임이며, 기타 부정확한 방법으로 합격 및 입학한 사실이 확인될 경우 합격 및 입학이 취소됨)

[스마트건설 계열]

스마트건설환경과 (주/야)

4차 산업혁명의 핵심 기술인 드론, BIM, 3D 프린터, IoT, AR/VR 등을 융합하여 광양만권 스마트시티 건설을 선도하는 건설 및 환경 엔지니어 양성 명문 학과

입학상담 이병찬 교수 T. 740-1244 • H.P 010-5419-4975
 김재운 교수 T. 740-1294 • H.P 010-2692-7483
네이버카페 <http://cafe.naver.com/sfccivil>



○ 스마트건설환경과 소개

- 스마트시티를 구성하는 도로, 교량, 상하수도시설 등 시민 생활에 편리함을 주는 사회인프라시설의 계획, 설계, 시공 및 유지관리에 대한 종합적인 공학 이론 및 현장실무를 학습
- 드론 측량 및 공간정보구축, BIM 설계, 3D 프린팅 시공, 사물인터넷(IoT) 기반 공사관리 등 4차 산업혁명 기술과 결합된 스마트 시티 건설 엔지니어 양성
- 미세먼지 저감, 수질 관리 및 기후변화 등 환경문제 해결을 위한 스마트 환경관리 엔지니어 양성
- 지속적인 국가재정지원사업 및 학과 특성화사업 참여에 따른 건설 및 환경분야의 4차 산업혁명 기술을 갖춘 스마트 엔지니어 양성을 위한 체계적인 교육시스템 구축
- 최근, 전공분야 산업기사 자격증을 취득한 졸업생들을 중심으로 국가 및 지방자치단체 공무원, 국영기업체(공사/공단), 대기업 건설회사 및 설계회사로의 취업이 증가

○ 특성화 프로그램

- 전남 동부권 건설환경 관련 학과 중 가장 오래된 40년의 전통과 3,800명 이상의 최다 졸업생 배출에 따른 동문들의 교육 및 취업지원시스템 구축
- 사회인프라 시설의 스마트 건설을 위한 4차 산업혁명 기술중심의 현장실무 교육
- 교육부 사회맞춤형 산학협력선도전문대학육성사업 수행에 따른 BIM, 3D 프린팅, 드론 측량 및 시설물점검, IoT 기반의 공사관리 등 스마트 건설환경 엔지니어 양성 교육
- 국가직무능력표준(NCS)에 따른 건설환경 분야 능력단위별 직무수행능력 중심 교육
- 건설환경분야 전문인력 양성을 위한 실험·실습실 구축 및 다양한 최신 기자재 보유 학생의 취업 목표에 따른 건설환경분야 국가기술자격(산업기사) 2종목 이상 취득을 위한 취업 중심의 학생 맞춤형 수준별 교육
- 지역 건설환경산업 특성을 반영한 전공교육 및 취업지도시스템 운영과 광양만권 건설환경회사들과 연계한 산학협력체계 구축을 통한 전공취업을 우수
- 창의인재 육성을 위한 전공동아리(토목지식재산연구회) 운영 및 재학생 특허/실용성 안출원 교육

○ 전공 교육과정 및 취득 자격증

전공분야	스마트 교육과정	취득자격증/취업분야
스마트 설계	 <p>드론 측량/공간정보구축 BIM 설계</p>	취득 자격증 - 토목산업기사 - 콘크리트산업기사 - 측량및지형공간정보 산업기사
스마트 시공	 <p>3D 프린팅 시공 AR/VR 기반 시공관리</p>	- 건설재료시험산업기사 - 대기환경산업기사 - 수질환경산업기사 - 폐기물처리산업기사 - 소음진동산업기사
스마트 유지관리	 <p>드론 시설물 점검 IoT 기반 유지관리</p>	취업 분야 - 국가 및 지자체 공무원 - 공사/공단 - 설계회사 - 시공회사
스마트 환경	 <p>스마트 환경 센서 스마트 환경 모니터링</p>	

○ 졸업생의 취업 분야

국토교통부 및 전라남도 공무원
 시설(일반토목, 도시계획, 지적), 환경, 방재안전, 녹지(조경, 산림자원)
국영기업체
 도로공사, 수자원공사, 토지주택공사, 지적공사, 철도공사, 지하철공사, 환경공단 등
건설환경 시공 엔지니어
 현대건설, 대우건설, 삼성물산, GS건설, 포스코건설, 대림산업 등
건설환경 설계 엔지니어
 도화엔지니어링, 포스코엔지니어링, 서영엔지니어링, 유신, 삼안, 건화 등

○ LINC 3.0사업 채용협약 기업

시공회사
 극동건설, 국토건설, 남경건설, 우주종합건설, 성우종합건설, 삼화
설계회사 한국기술개발, 효진엔지니어링
유지관리회사 지엘기술, SR기술, 운성

○ 스마트건설환경과는 취업의 지름길을 제공합니다.

- 건설환경 분야 공무원 준비는 2년이면 충분
- 채용 협약에 따른 설계/시공/유지관리 및 환경분야 중견기업 이상 취업 보장
- 대기업 및 공사/공단 취업에 유리한 국가기술(산업기사) 자격증 취득
- 건설환경분야 혁신 성장 동력인 스마트시티 건설 관련 기술 습득을 통한 취업 경쟁력 확보

○ 졸업생 최근 취업 현황

공무원 : 정O철(국토교통부 순천국토관리사무소), 이O원(순천시청 도시사업소), 김O철(광양시청 도시과), 배O원(광양시청 지적과), 최O성(순천시청 도로과), 남O혁(순천시청 하수도과), 김O기(진도군청 향민개발과), 서O현(해남군청) 외 10여명
공사/공단 : 정O택(서울도시철도공사 시설지원단), 이O노(농어촌공사 기반조성부), 최O욱(지적공사 기술부), 김O곤(철도공사 시설관리부), 이O우(철도공사 보성지사) 외 10여명
시공회사 : 조O진(현대건설), 김O관, 신O호(롯데건설), 소O렬(대림산업), 양O호(GS건설), 박O천, 김O신(포스코건설), 구O규(한양), 김O준(대우건설), 황O하(금광기업) 외 50여명
설계회사 : 양O진(포스코엔지니어링), 김O호(현대삼호중공업), 박O아(신명건설기술공사) 외 10여명



[스마트건설 계열]

건축인테리어과 (주/야)

지역 건축과 인테리어를 주도하는
45년 전통의 학과!

입학상담 탁형수 교수 T. 740-1250 • H.P 010-9392-2308
정광용 교수 T. 740-1260 • H.P 010-9078-1260
네이버카페 <http://cafe.naver.com/sfcarchi/>

왜? 건축인테리어과인가?

- 건설 현장 및 설계사무소에서 요구하는 **디자인 및 시공 분야 맞춤형 교육**
- 지역 건축과 인테리어를 주도하는 **45년 전통 3,200여명** 동문들의 다양한 활동으로 취업에 유리, 선배들의 도움으로 안정된 직장생활 가능
- 개인별 맞춤교육 및 그룹 스터디 실시로 **디자이너로서 기본 자질 확보**
- 건축설계, 시공 및 문화재 관련 **특성화 교육 실시**
- 학과 브랜드 확립을 위한 공무원 및 대기업 취업 집중교육

**떠오르는
특성학과**
(한국대학신문)

- **소득수준 증대**
- 고급인테리어 수요증가, 노후 건축물 재건축 및 리모델링 증가로 전망 밝음
- **대기업 인력감축**
- 현시점에 가장 적합한 학과



○ 건축인테리어과의 특성

- 열의 있는 교육과 취업지도
유능한 전문가로 성장한 선배들의 겸임교수 지도
- 현장실무교육 강화
전남 동부권에서 건축업을 운영을 하는 동문 참여
- 취업대비 : 자격증 취득을 위한 특강 및 그룹 스터디
- 지역건설회사 및 건축사 사무소와 산학협력으로 다양한 취업처 확보

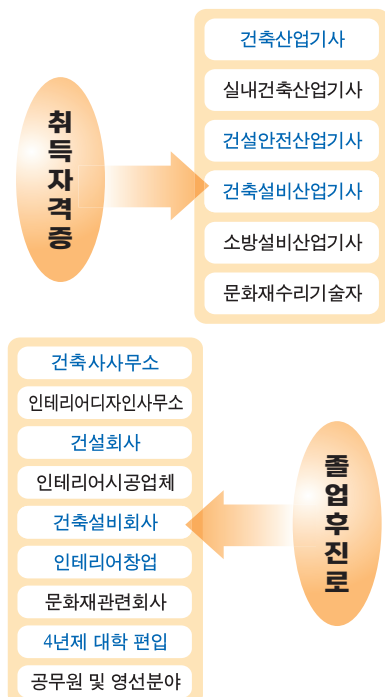

○ 취업현황 및 자랑스런 동문

자랑스런 동문들	정○민(명인건축 소장) 박○기(가람건축 소장) 선○래(동부종합건축소장) 국○식(한신건축 소장) 이○수(건미건설 대표) 김○운(세진건설 대표) 김○용(삼호건축 대표) 정○훈(두원토건 대표) 김○현(창진인테리어 대표) 등 이○근(그리다움건축사무소 대표)등
건설회사 (인테리어회사)	조○관, 김○수, 태○준(포스코 건설) 김○주(한화), 김○표, 차○환(덕진건설) 남○환, 유○찬, 박○우(성우종합건설) 김○수, 송○철(JA건설), 이○원(우주종합건설) 박○수(부경종합건설), 이○용(해송) 김○주(창진인테리어), 박○우(이도건설산업) 이○희(대성건설), 이○우(거룡종합건설) 송○호(호창건설), 김○현(엑스포종합건설) 오○정(국토건설), 조○민(대경건설)등
건축사사무소 (인테리어 사무소)	이○수(한신건축) 남○수(신라엔지니어링 건축사사무소) 이○호(신구조엔지니어링 건축사사무소) 오○우, 장○지(명인건축사사무소) 최○지(초석건축사사무소) 신○희(디자인 숭) 정○린(시인공간 건축사사무소) 은○민(한얼건축사사무소)
4년제 편입 및 기타	박○, 윤○종, 김○은, 정○용, 김○정, 윤○서, 정○기, 장○형, 이○준, 박○하, 함○경(순천대) 정○진(전남대), 박○름(건국대학교) 임○섭(여수시청), 양○기(광양교육청) 류○식(순천시청), 황○곤(고흥군청) 장○영(삼호중공업), 최○인(국가직 공무원), 강○림(국토교통부) 등

[화공특성화 계열]

산업기술화공과

화공특성화분야의 하이브리드형 전문기술인 양성

- 입 학 상 담** • 박광우 교수 T. 740-1329 • H.P 010-3462-8812
 • 홍주희 교수 T. 740-1262 • H.P 010-4706-0516
 • 손종석 교수 T. 740-1263 • H.P 010-8528-2975
 • 김동의 교수 T. 740-1386 • H.P 010-2604-3675
 • 정현섭 교수 T. 740-1266 • H.P 010-4117-0999

네이버카페 • 네이버카페 <http://cafe.naver.com/gosccqm>



○ 학과 특성

- 화공, 위험물, 안전, 품질, 생산 ⇒ 산업기술화공융합의 하이브리드형 전문기술인양성
- 취업 약정형 교육과정 운영을 통한 여수산단, 광양만권 및 전남권역 산업체와 연계한 취업
- 산업체 실무 경험이 많은 교수진 구성을 통한 **현장 맞춤형 교육과정 운영**
- 국가공인 자격증 취득지원 및 취업대비 프로그램 운영

○ 졸업후 진로

SK이노베이션, LG화학, GS칼텍스, 현대오일뱅크, 여천NCC, 롯데케미칼, 한화케미칼, 대림산업, 남해화학, 포스코, 포스코 케미칼, E1, 금호석유화학, LGMMA, OCI, 한화, KCC, 금호폴리캠, 롯데MCC, 한국바스프, LG이노텍, 금호미쓰이화학, GS바이오, 동성코퍼레이션, OB맥주, 애경화학, 한농화학연구소, SK트리캠, 삼성바이오로직스

○ 취득 자격증

위험물산업기사, 산업안전산업기사, 화학분석기능사, 가스산업기사, 에너지관리산업기사, 환경산업기사, 품질경영산업기사, SIX-Sigma

○ 산업기술화공과는 여러분의 도전을 기다립니다

- 졸업 후 대기업과 중견기업에 취업 하고 싶다.
- 국가자격증 4개 이상 취득하고 싶다.
- 국비 해외연수를 통해 국제화 시대에 동참하고 싶다.
- 2년동안 전액 장학금 받고 대학 졸업하고 싶다.
- 실무능력을 갖춘 산업현장의 전문기술인이 되고 싶다.

○ 최근 주요 대기업 취업 현황

- **여수국가화학산업 단지**
LG화학, GS칼텍스, 한화, 한화솔루션, 한화케미칼, 롯데케미칼, 금호석유화학, 여천NCC, 금호폴리캠, 대림산업, 한화에너지 등
- **포스코 관련 업체**
포스코, OCI, 포스코퓨처엠, 포스코켄텍, SNNC, 피엠씨텍, 현대제철, 하이스코 등
- **기타 지역**
삼성바이오로직스, LG디스플레이, 삼성전자, LG이노텍, 기아자동차, SK하이닉스, SK네트웍스, 고려아연, 에코프로비엠 등

○ 화공특성화분야 학문영역



○ 90+90 전략 (전공+교양자격증 취득율 90%)



○ 취업중점 교육과정





[화공특성화 계열]

에너지소재화공과



이차전지 제조공정 융복합 기술인재 양성

☆고등직업교육거점지구(HiVE) 유형사업 운영학과

입학상담 · 김중형 교수 T. 740-1330 · H.P 010-3756-5949
 · 정창환 교수 T. 740-1331 · H.P 010-9035-0294
네이버카페 · 네이버카페 <http://cafe.naver.com/sjcbattery>

○ 학과 특성

- 이차전지-에너지소재 산업의 생산공정-품질-분석 전문인력 양성
- 화학공학을 기반으로 이차전지 소재 공정에서 요구하는 다양한 융복합 기술교육 실시

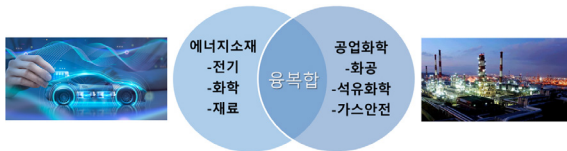

- **교육부 고등직업교육거점지구사업(2023년 선정) 수행 주관 학과**
- 지자체와 연계하여 이차전지 분야 특화 맞춤형 교육 실시
- **현장기반 학습공간 구축 및 활용**
- 배터리 제조공정 실습설비 구축
- 현장맞춤형 실무교육, 산업체연계 융합교육 실시
- **국가공인 자격증 취득 지원 및 취업 대비 프로그램 운영**
- **취업 약정형 교육과정 운영을 통해 광양만권, 여수산단 및 전남 권역 우수산업체에 연계 취업**



○ 전공 자격증

위험물산업기사, 산업안전산업기사, 기계정비산업기사, 금속재료산업기사, 전기산업기사, 가스산업기사, 품질경영산업기사, 화학분석기
 능사, 환경기능사, 공유입기능사, 설비보전기능사

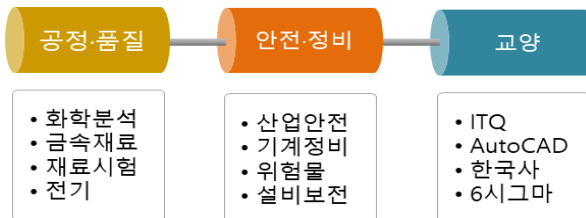

○ 광양만권 이차전지 산업 현황

제철·화학산업 인프라를 기반으로 전기자동차용 리튬이차전지의 핵심 소재 밸류체인 구축

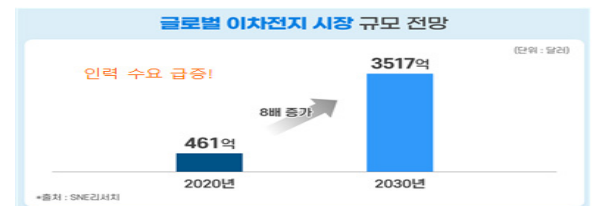
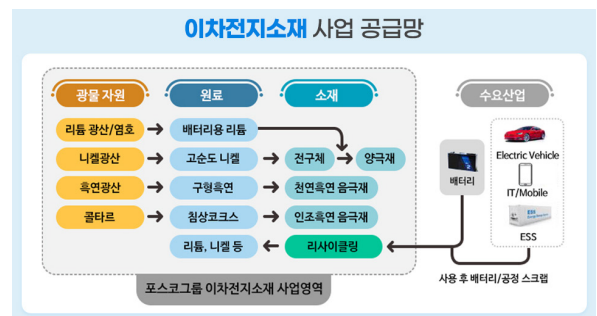

○ 취업 및 진로

에너지소재화공 분야 공정/품질/분석, 위험물 관리사

포스코퓨처엠, 포스코리튬솔루션, SNNC, 피엠씨텍, OCI, P&O케미칼, 포스코HY클린메탈, LG에너지솔루션, 삼성SDI, SK온, 에코프로비엠, 엘앤에프, LG화학, GS칼텍스, 한화솔루션, 여천NCC, 롯데케미칼, 남해화학, 금호석유화학, KCC, 금호폴리캠, 롯데MCC, 한국바스프, LG이노텍, 금호미쓰이화학 등 이차전지 소재 및 석유화학 기업



[국가산단융합 계열]

제철산업과 (주간)

★ 제철공정 전공 야간 운영

제철 및 철강산업에 종사할 제철공정
전문 기술 인력을 양성하는 학과

입학상담 이진용 교수 T. 740-1463 • H.P 010-3875-4334
임종호 교수 T. 740-1464 • H.P 010-6409-5635
김현지 교수 T. 740-1307 • H.P 010-3285-3651

홈페이지 steel.suncheon.ac.kr



○ 제철산업과는

제철산업과는 제철 및 철강 산업에 종사할 전문인력을 양성하는 학과이다.

금속재료, 제선, 제강, 압연, 열처리, 산업안전 등의 기본 교과목을 바탕으로 다수의 철강관련 자격증을 취득하여 대기업 및 중견기업에 100% 취업을 목표로 한다.

특히, 광양만권과 창원 등의 부족한 철강 전문인력 양성을 우선 목표로 한다. 체계적인 교육과 최신의 실습장비, 우수한 교수진을 기반으로 현장 실무형 전문교육을 지향한다.

○ 비전

철강산업을 견인하는 창의적인 인재 육성!

○ 학과 특성

- 광양만권(전라, 경남) 유일 제철 전문 학과
 - 포함, 당진에 비해 제철 전문인력 공급 부족
 - 지역산업체와 연계한 맞춤형 인력양성
 - 사회맞춤형 산학협력 선도대학(LINC+) 육성사업 실시학과
- 현장 경험이 풍부한 포스코 출신 교수진
 - 포스코 등 산학협력 교류 왕성
- 최신 실습장비 보유
 - 금속재료실습실, 철강공정실습실 등

○ 취업중점 교육과정



○ 교육목표

- 철강산업에 필요한 제철 전문 기술인력 양성
- 지역산업체와 연계한 맞춤형 인력 양성
- 국가직무능력표준(NCS) 기반의 교육과정 운영
- 창의, 인성교육을 통한 미래형 인재 육성

○ 관련 자격증



<ul style="list-style-type: none"> • 제선기능사 • 제강기능사 • 압연기능사 • 열처리기능사 	<ul style="list-style-type: none"> • 금속재료산업기사 • 재료시험기능사 • 용접기능사 	<ul style="list-style-type: none"> • 산업안전산업기사 • 기계정비산업기사 • 설비보전기능사 • 위험물기능사 	<ul style="list-style-type: none"> • 컴퓨터 관련 • 한국사 관련 • 6시그마 관련
---	--	---	---

○ 졸업생진로

<p>포스코</p>	<p>현대제철</p>	<p>포스코강판</p>	<p>포스코캠텍</p>
<p>동국제강</p>	<p>현대제철</p>	<p>세아특수강</p>	<p>대한제강</p>
<p>효성</p>	<p>휴스틸</p>	<p>세아제강</p>	<p>고려제강</p>
<p>코스틸</p>	<p>환영철강</p>	<p>GS칼텍스</p>	<p>세아베스틸</p>

○ 여러분의 도전을 응원합니다!

- 전문엔지니어로 인정받는 직업인이 되고 싶다.
- 졸업 후 대기업에 취업하고 싶다.
- 7개 이상 국가자격증을 취득하고 싶다.
- 철강산업 종사로 국가발전에 이바지하고 싶다.
- 전문기술인으로 새로운 내일을 도전하고 싶다.

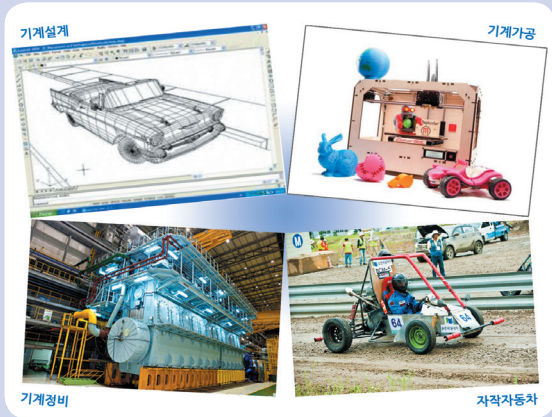

[국가산단융합 계열]

기계자동차과 (주간)



★ 제철설비 전공 야간 운영

기계정비 전문 인력 양성 학과

입학상담 김귀남 교수 T. 740-1314 • H.P 010-8900-6994
 정동화 교수 T. 740-1315 • H.P 010-3648-6464
 송상기 교수 T. 740-1316 • H.P 010-8484-2170
 김 철 교수 T. 740-1317 • H.P 010-2876-7361
 박상혁 교수 T. 740-1319 • H.P 010-7734-3622

네이버카페 <http://cafe.naver.com/sfccar>

○ 기계자동차과는 어떤 학과인가?

2012년부터 2021년까지 교육부와 중소기업청이 공동으로 주관하는 기술사관육성사업 학과로 선정되어 정부 지원을 받아 기계 정비분야의 전문인력을 양성하였고, 2022년도 산학연협력 선도전문대학 육성사업(LINC 3.0) 참여학과로 기계가공 및 기계정비 분야의 전문인력을 체계적으로 양성하는 학과입니다.

○ 기계자동차과는 특성화되어 있습니다

- 3단계 산학협력 선도전문대학 육성사업(LINC 3.0)참여 학과로 기계정비 전문인력 양성
- 2025년도부터 변경되는 기계정비산업기사에서 설비보전산업 기사로 변경되면서 전남 동부권 유일 교육학과
- 설비보전산업기사 실기시험장 운영(공부하던 장비로 시험응시 가능)
- 철강산업, 석유화학산업 운영에 필수적인 기계정비, 기계설비 전문인력 양성학과로서 취업가능 분야 확장
- 유공압실, 용접실, CAD/CAM실, 차체수리 실습실, 자동차정비 검사 실습실 등 다양한 실습시설과 고속금형가공기, 머시닝센터 등 최신장비 보유
- POSCO, GS칼텍스, LG화학, 기아자동차 등 대기업 설비 기술자 양성

○ 기계자동차과 졸업생의 진로

- 자동차회사(현대자동차, 기아자동차, GM등) 생산 및 정비분야
- 철강회사(POSCO, 현대제철) 및 계열사
- 여수국가산단 생산 및 정비분야(LG화학, GS칼텍스, NCC등)
- 전자회사(삼성, LG, SK하이닉스)등의 생산라인 기계정비분야
- 자동차보험사(삼성, 현대, LIG, 동부 등)대물손해사정분야
- 자동차정비 및 검사분야
- 자동차진단평가사
- 기계정비, 농기계정비, 건설기계정비분야
- 기계설계 및 기계가공업체

○ 기계자동차과에서 취득하는 자격증

- 기계정비 산업기사
- 기계설계 산업기사
- 기계가공 산업기사
- 용접 산업기사
- 공조냉동기계 산업기사
- 자동차정비 산업기사
- 산업안전 산업기사
- 건설기계정비 산업기사
- 자동차진단평가사
- 위험물 기능사
- 가스 기능사



○ 산학연협력 선도전문대학 육성사업 (LINC 3.0) 체계

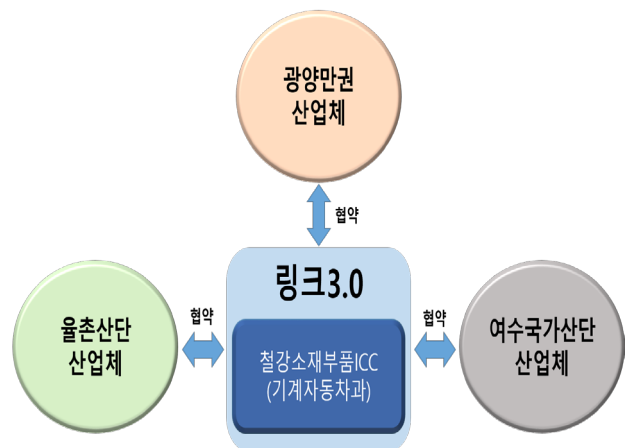

○ 졸업생 주요 취업 업체

- 현대자동차
- 기아자동차
- POSCO
- 현대제철
- 삼성전자
- LG디스플레이
- SK하이닉스
- LG화학
- GS칼텍스
- 포스코계열사(SNNC, 포스코켄텍)
- 포스코협력업체 (코렘, TMC, FMC, 신우기업, RM테크, 메인테크, 혁성실업 등)
- 여수산단(호남석유화학, 한화)
- 울촌산단(라인호, BPC, MTS 등)

[국가산단융합 계열]

산업융합전자과

4차산업 생산현장의 AI핵심융합 기술을 배우는 학과
스마트생산공정관리 산업전문가 양성의 요람

입학상담 오양현 교수 T. 740-1283 • H.P 010-4234-5802
최현호 교수 T. 740-1282 • H.P 010-3635-9691
네이버카페 <http://cafe.naver.com/sfctel>



○ 산업융합전자과는

- 1984년 전자과로 개설하여, 현재까지 3,000여명의 졸업생을 배출한 전통 있는 학과
- 4차 산업혁명의 핵심이라 할 수 있는 디지털 HW-SW-ICT 분야의 교육과정을 편성·운영

사물인터넷(IoT)

- 사물에 센서를 부착하여 실시간으로 데이터를 네트워크 등으로 주고받는 기술
- 인간의 개인용이 사물 상호간 정보를 직접 교환하며 필요에 따라 정보를 분석하고 스스로 작동하는 자동화
- 예시) IoT+차+빅데이터+로봇공학= 스마트 공장(CPS)

빅데이터(Big Data)

- 디지털 환경에서 생성되는 다양한 형태의 방대한 데이터를 바탕으로 인간의 행동패턴 등 분석 및 예측
- 산업현장에서 데이터를 활용하면서 시스템이 최적화 및 효율화 도모 가능
- 예시) 빅데이터+AI+금융정보= 투자 로봇어드바이저
- 예시) 빅데이터+AI+위협정보= 개인맞춤형 헬스케어

로봇공학(Advanced Robot)

- 로봇공학에서 생물학적 구조를 적용함에 따라 뛰어난 적응성과 유연성을 갖춘
- 정밀·복합에서 건조까지 광범위한 업무를 처리할 만큼 활용도가 향상

4차 산업혁명의 주요 기술

인공지능(AI)

- 컴퓨터 사고, 학습, 자기개발 등 인간 특유의 지능적인 행동을 모방할 수 있도록 하는 컴퓨터공학 및 정보기술
- 다양한 분야와 연결하여 인간의 업무를 대체하고 그 보다 높은 효율성을 가져올 것으로 예상
- 예시) AI+IoT+자동차= 무인 자율주행 자동차

○ 전공 및 자격증

국가자격증 : [정보통신, 전자기사, 전자회로설계, 무선통신, 방송통신, 정보처리, 컴퓨터응용가공, 기계정비, 산업안전, 위험물 관리, 전기설비 등] 산업기사, [컴퓨터활용 Ⅰ,Ⅱ급, TRIZ Ⅰ,Ⅱ,Ⅲ] 자격증 취득 가능

디지털 전자 제어

전공능력성취 국가자격취득 공인자격취득

장의사고 산업인력

H/W

S/W

ICT

공공효율성 평가대상 생산관리시스템, 지치대로 활용 아카데미

○ 학과 주요 취업처

- 포스코, 포스코DX 및 퓨처엠, 여수산단, 삼성전자, LG전자, SK하이닉스, KT, SKT, 방송 및 인터넷 기업, 의료기기, 광양만권 중견기업 등 취업과 더불어, 중견 기술자로서 역할



○ 학과 강의수업

- 디지털 H/W : 반도체, 전자제어, 산업생산기제어기술
- 컴퓨터 S/W : AI, 각종 디지털 플랫폼, 프로그래밍 전공
- 정보통신기술(ICT) : 5G 네트워크, 메타버스 구축, 활용
- 창업동아리(IRUMNET) 등 소그룹 학습을 통해 자기계발을 적극 지원

• 학과 강의 및 실험실습실



• 디지털 실습실

• 컴퓨터코딩실습



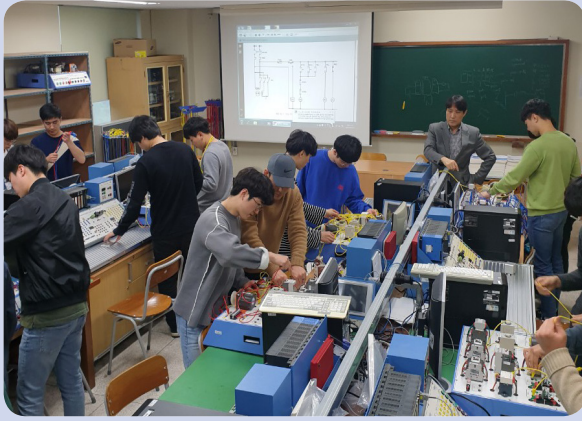

[국가산단융합 계열]

전기자동화과

대기업에 취업하려면
순천제일대학교 전기자동화과에 진학하세요!

입학상담 심재학 교수 T. 740-1458 • H.P 010-3954-0824
변항우 교수 T. 740-1354 • H.P 010-2278-6572
정현곤 교수 T. 740-1459 • H.P 010-4632-7525
네이버카페 <http://cafe.naver.com/sfcelec.cafe>

전남동부지역 전문대학중 유일하게 2020년부터 2024년까지 교육부지원 지자체-대학 협력기반 지역혁신사업을 수행하는 학과 (정부지원 매년 최대 5억원 내외)

○ 명품학과 전기자동화과 소개

전기자동화과는 전기공학과 제어공학을 기초로 전기공사, 전기설비, 제어계측, 기계전기제어시스템, 메카트로닉스, 공장자동화와 관련된 산업인재를 양성하는 학과입니다. 또한 산업현장 및 공장 자동화에 필요한 전기, 기계, 제어분야의 교육을 위해 공장자동화 제어반 설계기술, 마이크로 프로세서 설계기술, 기계도면(Auto CAD) 및 전기도면(OR CAD)등을 교육하고 기계정비, 제선제강압연, 위험물 기능사 등 취업 맞춤형 특성화교육도 공부합니다.

- 2017-2023 주간 졸업생 150여명 대기업(포스코 광양제철소, 현대제철, 한국전력공사, 삼성전자, GS 칼텍스 등) 취업
- 2020-2024 전남동부지역 전문대학중 유일하게 교육부지원 지자체-대학 협력기반 지역혁신사업을 수행하는 학과 (정부지원 매년 최대 5억원 내외)
- 2013-2022 전남지역 전문대학중 유일하게 중소벤처기업부지원 '계약학과사업' 수행 학과 (정부지원 매년 최대 1.5억원)
- 2008-2019 호남지역 전문대학중 유일하게 산업통상자원부지원 '에너지인력양성사업' 수행 학과 (정부지원 매년 최대 3-4억원)
- 2015-2023 주간 졸업생 150여명 대기업 (포스코광양제철소, 현대제철, 한국전력공사, 한국철도공사, 삼성전자, GS 칼텍스, LG화학 등) 취업 학과
- 2010-현재 지역 최대 대기업인 POSCO 광양제철소 입사를 위한 현장맞춤형 특별교육프로그램 운영
- 2012-현재 여수산단의 석유화학 대기업(GS 칼텍스, LG화학, 여천NCC 외) 입사를 위한 현장맞춤형 특별교육프로그램 운영
- 2016 청년벤처창업 아이디어 경진대회 대상 미래창조과학부장관상, 2017년 에너지인력양성사업 산업통상자원부장관상, 2021년 계약학과 중소벤처기업부장관상 수상
- 2023 국내 최초로 시작된 '21세기를 이끌 우수인재 대통령상' 수상
- 2022 한국전력공사 에너지밸리기업 인큐베이팅 산학협력 매칭 학과

○ 학생 수상 경력 (2015-2023)

- (SJC) SRLa 제22회 전국자원봉사대축제 우수상(전남 1등) (2015.8.5.)
- (SJC) SRLa 전남 대학생자원봉사 프로그램 우수과제 (2015.5.20.)
- (SJC) SRLa 교육부장관 지정 교육기부 우수동아리 (2018.11.22.-2024.12.31)
- 산업통상자원부 에너지인력양성사업 1단계 평가 최우수상 산업통상자원부장관상 수상 (2017.8.18)
- 청년벤처창업 아이디어 경진대회 최우수상 포스코창조경제추진단장상, 최우수상 포스코회장상 수상 (2016.10.11.)
- 제14청년벤처창업 아이디어 경진대회 대상 미래창조과학부장관상 (2016.10.11.)
- 국제 신재생 에너지 이용 과학기술 경진대회 최우수상 태양광발전학회장상 (2016.03.15.-18)
- 제13회 국제 신재생에너지이용 과학기술 경진대회 광주광역시장상 (2017.03.14-17)
- 전라남도 대학벤처 동아리경진대회 전남도지사상 수상자 지도 (2016.9.29)
- 제14회 국제 신재생에너지 이용 과학기술경진대회 광주광역시장상, 동신대학교총장상 (2018.03.13.-16)
- 제 3회 벤처창업 아이디어 경진대회 최우수상 포스코회장상 (2018.10.17.)회
- 국제 신재생 에너지 이용 과학기술 경진대회 대한전기학회장상 (2018.03.16.)
- 2018 순천 Zero Energy 대학생 기술 경진대회 최우수상 (2018.08.23.)
- 제3회 대한전기학회 산업전기위원회 대학생 작품 경진대회 우수상 (2018.07.11.)
- 2018년 대한전기학회 산업전기위원회 추계학술대회 대학생 캡스톤 작품 경진대회 금상, 은상, 동상 (2018.11.09.)
- 제15회 국제 신재생에너지 과학기술 경진대회 최우수상 광주광역시장상, 전라남도지사상, 한국전력공사장상 (2019.03.15.)
- 2019년 한국감성과학회 추계학술대회 캡스톤디자인경진대회 최우수상, 우수상 (2019.06.01.)
- 한국에너지기술평가원 에너지기술혁신 아이디어 경진대회 우수상 한국에너지기술평가원장상 (2019.09.26.)
- 전남 벤처동아리경진대회 우수상 전남도지사상 (2019.10.02.)
- LINC+ 팀프로젝트 경진대회 우수상 LINC+ 협의회장상 (2019.11.07.)
- BIXPO 국제발명특허대전 은상 한국전력공사장상 (2019.11.08.)
- 대한전기학회 산업전기위원회 추계학술대회 우수논문상 (2019.11.15.)
- 계약학과 1기 졸업생 이세영 중소벤처기업부 장관상 (2021.02.23.)
- 제17회 국제 신재생에너지 과학기술경진대회 대학·대학원부 부문 최우수상 김대중컨벤션센터이사장상, 에너지공학회장상, 태양광발전학회장상 수상 (2021.7.8)
- 2021년 대한전기학회 산업전기위원회 정기총회 및 추계학술대회 우수논문상 (2021.11.19)
- 2022 제53회 대한전기학회 하계학술대회 산업전기응용부회 대학생작품경진대회 최우수상 (2022.7.14)
- 2022 대한전기학회 산업전기응용부회 추계학술대회 우수논문상 (2022.11.17.)
- 2023 광주광역시 광주천 생태힐링벨트 협업 에너지신산업 해커톤 캠프 동상 수상 (2023.2.24)
- 2023 농촌재능나눔 대학생 봉사대, 교육기부우수동아리 카오스로봇사랑회 전남도의회 의장상, 순천시의회 부의장상 (2023.7.7.)
- '2023 포트폴리오 경진대회' (재)녹색에너지연구원장상 및 광양제철산업단지전문건설협의회회장상 수상 (2023.10.20.)
- 대한전기학회(KIEE) '2023년 추계학술대회 논문 3편 우수논문상 수상' (2023.11.23.)

○ 취득 자격증

전기기능장, 전기 산업기사, 전기공사 산업기사, 소방설비 산업기사, 기계정비산업기사, 산업안전산업기사, 전기기능사, 위험물기능사, 제선제강압연 기능사, CAD산업기사 등

○ 최근 대·공기업 공무원 취업자 (2017년 이후 약 153명)

SK하이닉스(8명), SK이노베이션(1명), GS 칼텍스(2명), LG 화학(8명), LG 이노텍(7명), LG디스플레이(3명), CJ(주)(1명), CJ제일제당(1명), 현대제철(15명), 롯데MCC(2명), 삼성바이오로직스(1명), 삼성전자(1명), OCI(1명), 한국바스프(주)(3명), 한화(1명), 한화에너지(1명), 한화솔루션(1명), 한화글로벌(1명), 한화에어로스페이스(4명), 포스코(11명), NH농협은행(2명), 셀트리온(1명), 순천시청(1명), (주)포스코GY솔루션(39명), 포스코 퓨처엠(6명), 포스코 ONM(3명), 포스코 DX(6명), 포스코필라리리튬솔루션(2명), 포스코 엠텍(2명), 포스코GR테크(5명), 현대로템(1명), 여천NCC(2명), OB(1명), 환인제약(1명), 나라 에너지서비스(1명), 소방공무원(1명), 한국수자원공사(2명), 한국전력공사(2명), 한국철도공사(1명), 여수광양항만공사(1명)

산업안전보건과 (주/야)

현장 맞춤형 안전·보건관리자 양성 학과

입학상담 조성곤 교수 T. 740-1276 • H.P 010-5678-9497
 박노준 교수 T. 740-1273 • H.P 010-2650-6639
 이성수 교수 T. 740-1275 • H.P 010-4622-9507
 김재호 교수 T. 740-1277 • H.P 010-9197-2137
 이나은 교수 T. 740-1278 • H.P 010-9598-9973

네이버카페 <http://cafe.naver.com/edvolun>



○ 산업안전보건과는?

“안전하고 건강한 일터, 근로자와 가족 모두의 행복한 인생을 만듭니다.”

- 1 전공기술을 활용하는 봉사활동으로 **긍정적 인성**의 산업안전·보건관리자 양성
- 2 현장의 안전보건 관련 전공지식 바탕의 실무안전 기술의 창의적 활용이 가능한 **현장 적용형 산업안전·보건관리자 양성**
- 3 역량 기반의 안전보건기술능력 개발을 통한 직업소양 능력 배양으로 현장에 즉시 투입 가능한 **안전·보건 관리 기술능력 함양**

○ 산업안전보건과 주요 취득 자격증



- 학기 중 국가기술자격증 2개 이상 취득
- 교내 자격증 시험자운영(익숙한 환경에서 자격증 시험 가능)

○ 산업안전보건과 특장점

출업과 동시에 안전·보건관리자 자격 부여

출업과 동시에 산업안전보건법 시행령 제17조, 제21조에 의거한 **안전·보건관리자 자격 부여**

높은 취업률 보장

산업안전보건법 개정, 중대재해처벌법 도입으로 안전보건전문가의 수요 증가
진출분야가 매우 다양함

우수한 교육환경과 최신식 교육 시설

산업안전체험관, 화재대피체험관, VR진진대피체험관
창의적 **현장전문 교육** (캡스톤디자인, 현장실습)
평생 책임지도교수 제도를 통한 지도/관리
LINK 3.0 사업: 산학연협력 선도전문대학육성사업참여

주요 산업 시설 지역사회에 위치

산학협력 취업매거지 과정 활용
전남권 주요산업체 연계(전라남도 지역 인력 양성 과정)
대기업·중견중소기업 간 네트워크 형성(거주기업협약 체결)
▶ **산업기술 맞춤형 현장실무 안전·보건 전문인력 배출**

○ 산업안전보건과 졸업 후 진로



- 최근 3년간(2019년~2023년 2월 졸업생 기준) 대기업 및 공단, 공기업 등 (주)포스코, (주)LG화학, GS칼텍스(주), GS건설, 포스코건설, 중흥건설, 한국산업안전보건공단, 한진산업개발 등 다수 취업 약 200여명
- 건설업, 제조업 분야 등 10여개 산업분야 약 40개 대기업 취업

○ 산업안전보건과 주요 교육과정

현장에 즉시 투입 가능한 **현장 실무형 안전·보건관리자 양성**

- 1학년 1학기**
 - 전공 기초 교육(산업안전관리, 산업위생개론, 안전보호구 실무 등)
 - 기상안전체험 학습 및 긍정적인 인성 개발
- 1학년 2학기**
 - 전공심화 교육(산업안전보건법, 건설안전공학, 작업환경관리실무 등)
 - 창의성 능력 개발
- 2학년 1학기**
 - 국가기술자격증 취득 집중(자격증 취득 특강)
 - 직업과 진로 탐색
- 2학년 2학기**
 - 현장체험학습 교육
 - 취업연계 현장체험

○ 산업안전보건과 취업이 잘 되는 이유?

- 1 사업주는 안전·보건관리자 **의무적 선임** • 산업안전보건법 제17조, 제18조, 제19조
- 2 졸업시 전원 안전관리자 및 보건관리자의 **법적 자격 취득**
 - 전문대학 이상에서 산업안전 및 보건 관련 학과를 전공하고 졸업한 자
- 3 **자격증 취득을 우선으로 하는 학과**
 - 산업안전산업기사, 산업위생관리산업기사, 건설안전산업기사, 위험물산업기사 등
- 4 전공기술 봉사활동으로 **인성교육을 실시**하는 학과
 - 교육인적자원부 장관상, 교육과학기술부 장관상, 교육기부 우수등아리 선정
 - 문화관광부 장관상 2회, 전라남도 교육감상 2회, 대상 2회, 우수상 3회
- 5 **취업포트폴리오 적극 지원**(대기업 취업에 유리)
 - 전공관련 특강 지원
 - ISO 45001(안전보건경영), ISO 9001(품질경영), 내부 심사원 자격 취득
 - 위험성평가, PSM(공정안전관리) 실무 교육
- 6 **현장실무 체험학습**
 - 산업체 현장체험학습 시행
 - 산업안전체험관(산학협력관 2층), 화재대피체험관, VR진진대피안전체험관(비봉관 지하)



소방방재과

소방방재 전문가 양성의 요람

입학상담 하강훈 교수 T. 740-1269 • H.P 010-7358-9876
 네이버카페 <http://cafe.naver.com/scjeilfire119/>



유튜브



인스타그램



카페

○ 소방방재전문가를 양성하는 학과입니다. (소방공무원, 소방설비+가스+위험물+방재 분야)

○ 학과 장점

- 소방공무원 특별채용자격 부여
국가직 소방공무원 학과특채시험 응시 가능
- 소방안전관리자 및 소방기술자 자격 부여
소방시설 설계+시공+감리+관리 기술자, 소방안전관리자
- 국가직 소방공무원 특별채용 응시자격 부여
- 다양한 산업체 전문 교수진
기술사, 소방시설관리사, 산업체 대표, 현직 소방공무원 등

○ 학과 특징

- 소방방재 전문가 양성을 위한 정규 교육과정 운영
- 자격증 취득 특강 및 소방공무원 대비 과정 운영
 - 대기업 취업을 위한 소방설비산업기사, 위험물기능사 특강 지원
 - 소방공무원 필기 및 체력시험 지원(정독실 및 체력단련실)
- 전남소방학교 입소 교육, 대학생 의용소방대 활동
- 전공 봉사활동(화동이봉사대) 지역사회 기여
 - 화재취약계층에 소화기 및 화재감지기 설치, 화재예방교육 실시
- 대한민국 교육기부대상 수상(교육부장관상)
 - 2018~2026, 9년간 교육기부 우수기관 인증 획득
- 제 49주년 소방의 날 소방방재청장 표창
- 2023년 지자체 표창 수여
전남도지사 표창 6명, 국회의원 표창 11명, 소방서장 표창 20여명 등

○ 졸업 후 진로

소방방재과 졸업자의 인력수요는 계속 증가되고 있습니다.

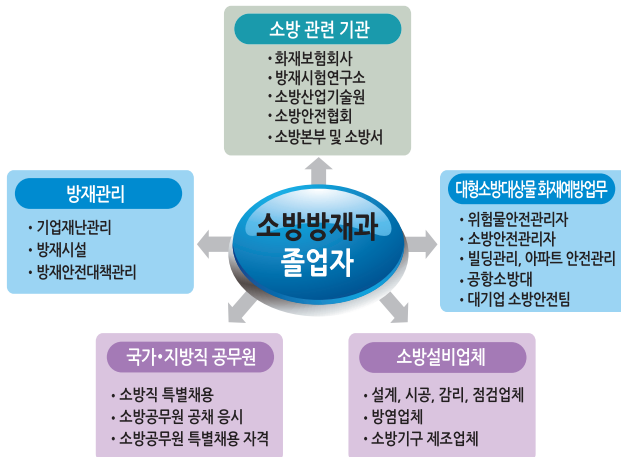

○ 소방방재과에 입학하면?

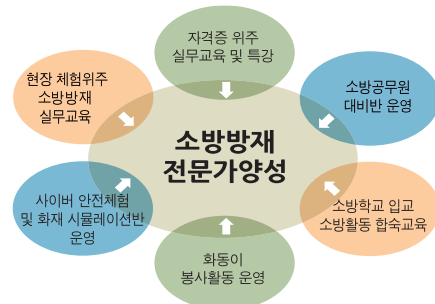

○ 전공관련 자격증



- 소방설비 산업기사(기계·전기)
- 위험물관리산업기사
- 가스·산업안전 산업기사
- 소방안전교육사
- 소방안전관리자
- 위험물안전관리자
- 빌딩관리자
- 주택관리사

○ 주요 취업처

- 소방공무원 (전남소방본부)
김○철, 이○국, 김○갑, 김○범, 김○균, 최○규, 최○준, 최○근
- 공공기관 소방대 (서부발전소, 공항공사 등)
조○익, 유○민, 김○홍 황○현, 배○빈, 양○열, 양○열, 신○현, 임○현 홍○훈, 전○승, 이○혁, 신○수, 천○원, 박○양 장 ○, 김○전, 윤○형 등 10여명
- 대기업 소방대 (포스코, 삼성전자, 삼성SDI, (주)롯데케미칼, LG디스플레이, GS 칼텍스, 코오롱 인더스트리, 현대오일뱅크, 한화케미칼, (주)NCC, (주)LG)
조○재 박○호 이○진 우○욱 윤○형, 박○우 양○열, 오○훈 정○현, 이○성 고○성 안○선 이○호 장○수 등 100여명
- 소방산업체 (대한산업공사, 한빛이엔지, 영동이엔지, 성전이엔씨 등)
윤○열, 허○영, 김○우, 최○수, 우○성, 백○환, 이○찬, 안○선, 최○환 김○진 안○슬 신○수 조○미 이○호 등 200여명



K-산업기술학부

외국인 유학생을 위한 한국 취업 특성화 학과

입학상담 T. 061-740-1332 • H.P 010-6385-5453
T. 061-740-1450, 1451



○ 교육 목표

- 외국인 유학생 한국 특화 교육 지원을 통한 외국인 인력 장기근속 특례 요원 양성
- 한국산업체의 인력난 분야의 유연한 기술 교육 대응
- 외국인 유학생의 국내 산업체 취업 지원



○ K-산업기술학부 세부 전공

세부 전공	기계전공	기계정비, 기계가공, 용접 분야의 전문 인력 양성 교육과정 운영
	전기전자전공	자동제어, 정보통신, 전기공사 분야의 전문인력 양성
	IT전공	광고/편집디자인, 영상애니메이션, 웹디자인 전문가 양성
	미용전공	헤어미용, 피부미용, 메이크업, 네일아트 분야 종합면허 취득을 통한 뷰티전문가 양성
	커피 & 외식조리전공	커피바리스타, 식음료, 베이커리, 조리분야 전문가 양성

○ K-산업기술학부 졸업 후 한국 취업 분야

전공별 취업 분야	기계전공	국가산업단지, 조선소, 제조업체, 자동차 정비업체, 금형업체
	전기전자전공	전기기기 제조 및 운전원, 공업계측 및 자동제어 장치 설비, 정보통신 업체, 전기공사업체
	IT전공	그래픽디자인회사, 광고회사, 모바일콘텐츠 제작사, 웹개발업체, 산업체 사무직
	미용전공	피부과, 성형외과, 피부관리실, 헤어샵, 화장품회사, 네일아트 업체, 미용기기회사
	커피 & 외식조리전공	커피바리스타, 호텔, 리조트, 외식업체, 웨딩홀, 커피전문점





[2025학년도 신설]

자율전공과

더 당당해진 나의 선택!!
시대를 앞서는 창의적 융합 인재 양성!!

입학상담 T. 061-740-2001~2

○ 교육 목표

- 학생 스스로 전공탐색과 선택을 성공적으로 수행할 수 있는 자기주도적 설계
- 환경의 변화에 능동적으로 대처하고 팀워크 활동에 참여할 수 있는 소통 역량
- 자율적으로 삶을 설계하고 도전하는 인재 양성



○ 학과 특성

- 학과(전공) 및 진로결정을 하지 못한 학생을 위한 자율전공교육을 통해 진로 탐색 및 설계의 기회를 제공함으로써 자율적 미래 인재 양성
- 1학년1학기 : 특정 전공을 미리 정하지 않고 교양과목 및 본인이 관심 있는 학과(전공)의 교과 이수를 통해 진로탐색 및 경험



○ 졸업후 진로

- 입학 후 본인 진로 탐색 및 설계를 통해 학과(전공)을 선택·교육을 이수할 수 있기 때문에 졸업 후 진로 역시 다양하고 광범위 함
- 전공·진로의 자율적 탐색을 통한 맞춤형 직업 선택



웹툰애니&멀티미디어과

K-문화콘텐츠와 애니메이션 클러스터의 중심학과

입학상담 김경수 교수 T. 740-1285 • H.P 010-4626-1285

정경용 교수 T. 740-1292 • H.P 010-8579-1235

다음 카페 <https://cafe.daum.net/Webtoon.Ani/>



K-문화콘텐츠 산업의 선두에 서는 창의적이고 미래지향적인 학과 애니메이션 클러스터의 중추적인 역할을 하는 학과



○ 웹툰애니&멀티미디어과 소개

- 산업체 요구를 100% 반영한 실무중심 교육과정으로 취업과 직접적으로 연결되는 교육
- 산업체 전문가가 직접 교육하고 학생들을 곧바로 채용
- 학생 개개인의 특기와 적성에 맞춤형 지도를 통한 전문 예술인 양성

○ 전공 교육과정

- 웹툰애니메이션 트랙

- + 웹툰 콘텐츠 : 웹툰 스토리, 기획, 드로잉을 통한 웹툰 콘텐츠 제작
- + 2D 애니메이션 : 웹툰에 기반한 2D 애니메이션 제작
- + 3D 애니메이션 : 3D 모델링 및 애니메이션 제작
- + 배경 제작 : 웹툰과 애니메이션의 배경 이미지 제작

- 멀티미디어 트랙

- + 광고영상 편집 및 제작 : 영상 기획, 촬영, 편집을 통한 영상 콘텐츠 제작의 모든 것
- + 시각 디자인/디지털 디자인 : 산업 전반에서 사용하는 창의적 디자인
- + 일러스트 제작 : 캐릭터 일러스트부터 멀티미디어를 위한 일러스트

○ 졸업 후 진로

2D 애니메이터, 3D 애니메이터, 배경작가, 웹툰 작가, 문화 콘텐츠 제작자, 영상 촬영 전문가, 영상 제작자, 영상 편집자, 유튜버, 일러스트 디자이너, 웹 및 앱 디자이너, 캐릭터 디자이너, 3D 모델러, 게임 애니메이션 제작자, 메타버스 제작자





★미래휴먼융합학부 K-뷰티전공 야간 운영

토탈뷰티미용과 (주간)

4차 산업시대에도 평생 직업 가능 학과

입학상담 김영화 교수 T.740-1332 • H.P 010-6385-5453
 이계영 교수 T.740-1460 • H.P 010-3074-9010
 김향주 교수 T.740-1441 • H.P 010-6651-7789
 네이버카페 <http://cafe.naver.com/totalbeauty1004>

○전공 소개

- 전공분야의 교육 과정을 이수하여 헤어, 피부, 메이크업, 네일 등의 각종 **뷰티 분야별 국가 자격증 및 미용종합 면허증 취득**
- 수요자의 요구에 따른 맞춤형 교육과 국내·외 유명학교, 기관 및 산업체 등과의 산학협력을 통한 **글로벌 뷰티 아티스트 양성**

○전공 특성

- 개인별1:1 학습지도와 현장 실무 능력강화로 차별화된 실무능력 배양
- 시뮬레이션이 가능한 실습 환경구축
- 미용사 면허증 취득으로 인한 창업 가능
- 지역관련 산업체와 지속적 산학협력을 통한 취업여건 조성
- 미용사 국가자격, 피부미용, 네일미용 실기 인증시험장 구축
- 해외 취업 가이드

○졸업 후 진로

- 헤어미용사, 피부관리사, 메이크업 아티스트, 발관리사, 두피관리사, 네일 아티스트
- 뷰티샵 CEO (헤어, 피부, 메이크업, 네일)
- 미용학원 및 학교강사, 방과후 미용교사, 4년제 편입 및 유학, 화장품회사, 성형외과, 피부과, 한방병원
- 해외 뷰티 관련 산업체 취업

○취득 자격증

- 미용사 면허증
- 미용사(헤어) 자격
- 미용사(피부) 자격
- 미용사(네일) 자격
- 미용사(메이크업) 자격
- 전공심화 자격
 - 아로마 테라피
 - 미용경력 자격증
 - 스웨디쉬 자격증
- 발관리 자격증
- 화장품 제조 자격
- 업스타일 자격증

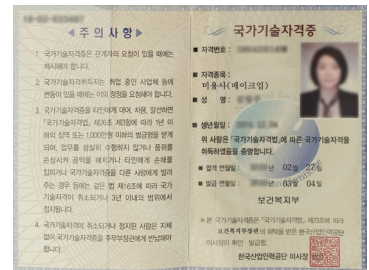
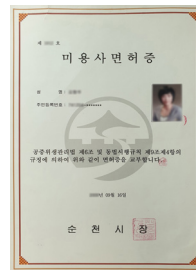

○본교 졸업생 동문



▲ 김찬울 원장 (토리 헤어 순천중앙점)



▲ 강다인원장 (다이아 네일 순천오천점)



○실습실/강의실 전경



★미래휴먼융합학부 커피바리스타&K-푸드전공 야간 운영 커피바리스타&외식조리과

커피 바리스타, 제과제빵, 조리분야
전문가를 양성하는 학과 (주간)

입학상담 백승한 교수 T.740-1367 • H.P 010-2559-1998
진선미 교수 T.740-1366 • H.P 010-8611-4918
정은성 교수 T.740-1348 • H.P 010-5126-8390
다음 카페 <http://cafe.daum.net/jeilculinary>



○전공 소개

전공 소개

최신 시설 실습실을 통한 1:1 집중 교육 실시로 커피(바리스타), 제과제빵, 조리분야 전문가를 양성
호텔, 커피전문점, 베이커리, 외식업체 분야 등에서 전문가 취업 또는 CEO창업이 용이한 학과임

전공 특성

- 맞춤형 조리 및 식음료 전과목 1:1 실습
- 자격증 취득을 위한 집중 교육 실시로 커피 바리스타·조리·제과·제빵 및 칵테일 와인 소믈리에 분야 전문가 양성
- 지역 관련 산업체와의 지속적인 산학협력을 통한 취업여건 조성
- 한국산업인력공단 조리 전 종목 및 칵테일 실기 인증 시험장 (09년 3월 11일 인증협약)
- KCAC 커피바리스타, 커피로스터, 커피향미(Q-grader) 자격검정 시험장

○주요 교과목 및 취득자격증

취득자격증

- **바리스타 관련**
커피 바리스타, 커피로스터, 커피향미(큐 그레이더) 라떼아트, 핸드드립
- **외식조리 관련**
조리산업기사·기능사(한식, 양식, 중식, 일식, 북어), 제과·제빵기능사
조주기능사, 와인소믈리에, 위생사, 식품가공기능사, 떡제조기능사

자격 취득율

- 졸업생 1인 평균 3개 이상의 자격증 취득
- 1999년 학과 설립 이래 커피바리스타 및 조리기능사(한식, 양식, 일식, 중식, 북어, 조주, 제과, 제빵) 연 인원 2,102명 취득
- 2010년 이후 커피바리스타 2급 자격증 100명 이상 취득

전공 교과목 소개

- **1학년 주요교과목**
커피학 개론, 한국조리실습, 서양조리실습, 에스프레소실습, 중국조리실습, 푸드코디네이션 개론 등
- **2학년 주요교과목**
커피로스팅, 라떼아트, 칵테일과 에피타이저, 커피향미실습, 제과실습, 제빵실습, 케익데코레이션, 궁중요리실습, 호텔고급조리, 현장실습 등



○취업 분야

- 주요 식음료업체 및 호텔 커피바리스타 / 와인소믈리에 / 조주사
- 주요 외식업체 및 호텔 조리사 / 베이커리 전문가
- 조리학교 / 학원 / 교육기관 등 전문강사
- 커피전문점 / 베이커리 / 외식업체 창업 및 CEO

○졸업생 주요 취업활동

취업 분야	졸업생 주요 현황
커피 바리스타 베이커리 분야	최○성(엔젤리너스 커피전문점 매니저), 최○희(베니건스 F&B), 정○화, 강○희(파리버게트 제빵기사), 서○내(서울코베이커리), 최○호(풀잎사탕카페), 김○범(커피북는날), 김○나(카페베네), 박○수(삼진강휴게소카페), 이○주(삼진강휴게소카페), 정○운(롤링핀), 홍○빈(진주블랙스완 대표), 오○선(카페 스미스 대표)
호텔 조리 및 외식업체	박○미, 이○수(포스웰), 김○기, 선○희, 최○호(마리나 뷔페), 진○영(더허브뷔페), 신○정(브런치마켓레스토랑), 송○름(뉴욕뉴욕), 유○은(따인힐스골프장), 송○훈(서교호텔 한식부), 고○석(신세계푸드시스템 경찰병원점 조리장), 서○민(신라호텔 외식사업부), 문○성(애슐리 연회부), 공○호(서울 마키노차야 부조리장), 최○석(윤○현(송주골프장 연회부), 최○철(보성CC 조리장), 박○주(리산프라자호텔 조리부), 민○기(강진웨딩홀 조리장), 박○백(힐리데인 인 서울호텔), 김○용(현대푸드서비스 전주엔씨점 조리사), 전○원(보성 골프장 조리부), 정○홍(호텔신라 식음료부), 김○중(포스웰 조리부)
4년제 대학 편입학	양○나, 박○은, 장○선, 이○진, 김○옥, 김○옥, 이○민, 정○권, 유○길, 이○경, 유○식(순천대) / 장○식, 서○미, 최○미, 박○은, 문○희, 채○영(전남(여수대) / 양○주, 최○희, 정○성, 박○아, 최○석, 임○자, 정○희, 최○철, 강○원, 문○실, 오○용, 우○선, 안○룡, 권○숙(학점은행제 학사학위과정) / 류○기(미국유학), 박○기(일본유학), 김○수(전남대 대학원), 이○희, 김○람, 임○후(방통대)
외식산업 및 창업분야	박○기(서울 카도야 일식체인 대표), 안○자(제일김치 대표), 이○수(목포 장어나라 대표), 이○기(장자보한식당 대표), 안○철(일역관 중식당 대표), 강○원(도올 F&B 대표), 문○선(건강식품 제조업체 대표), 오○용(공원가든 대표), 이○지, 박○선(수푸드)
실기교사 (조리강사)	김○옥, 윤○순, 박○지, 강○진, 정○열, 신○춘, 김○순, 오○섭, 박○옥, 허○희, 신○희, 이○영, 김○주 등



★미래휴먼융합학부 사회복지서비스전공(야간) 운영

사회복지과 (주/야)

두루누리(Ubiquitous) 복지를 실천하는
사회복지전문가(Social Designer) 양성 학과

입학 상담 이재환 교수 010-3590-4755 신은희 교수 010-4627-1340
성혁제 교수 010-2651-1431 이경희 교수 010-3303-7058
김귀환 교수 010-8883-2885 전세일 교수 010-9081-5749

다음카페 <http://cafe.daum.net/scfc-socialwelfare>

○ 교육 목표

- 공동체 의식과 실천하는 봉사정신 함양
- 인간존중과 사랑의 마음을 지닌 사회복지전문가 양성
- 사회변화를 예측하고 대처할 수 있는 미래지향적 사회복지전문가 양성
- 복지사회 구현에 밑거름이 되는 사회복지전문가 양성
- 사회복지의 가치를 바탕으로 이론과 실천능력을 겸비한 사회복지전문가 양성

○ 학과 특성

- 사회복지 분야별(아동, 청소년, 노인, 장애인, 여성 등) 전문 교수진
- 다양한 자격증(사회복지사, 보육교사, 청소년지도사 등) 취득을 통한 높은 취업률
- 지역사회복지 관련 기관과 채용약정 협약을 통한 안정적인 일자리 제공
- 학습자 특성(교과졸업자, 성인학습자 등) 맞춤형 교육과정 (주·야간 선택 전공) 운영
- 졸업 후 사회복지학과(전공심화과정) 진학을 통한 4년제 학사학위 취득

○ 취득 자격증

· 사회복지과(1~2년)

- 주간 : (공통) 사회복지사2급(무시험/교과목 이수)
(선택) 보육교사2급(무시험/교과목 이수)
(선택) 청소년지도사3급(교과목 이수/면접시험)
- 야간 : (공통) 사회복지사2급(무시험/교과목 이수)
(선택) 보육교사2급(무시험/교과목 이수)
(선택) 재활관련자격증(무시험/교과목 이수)

· 사회복지학과(3~4년/전공심화과정)

- 야간 : (공통) 건강가정사(무시험/교과목 이수)
(선택) 사회복지사1급(국가자격시험)
(선택) 청소년상담사3급(국가자격시험)
(선택) 청소년지도사2급(교과목 이수/자격연수)

○ 학과 교육과정(주·야간)

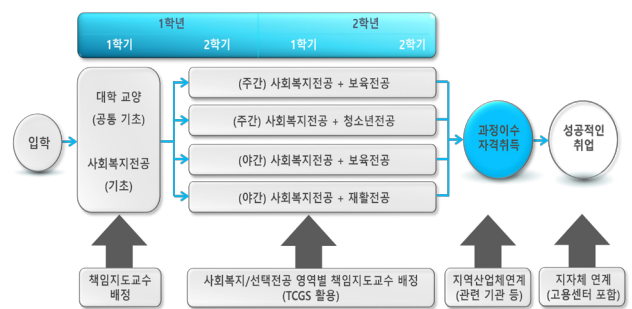

○ 학과 교육 특성화

“Back to the Basic”

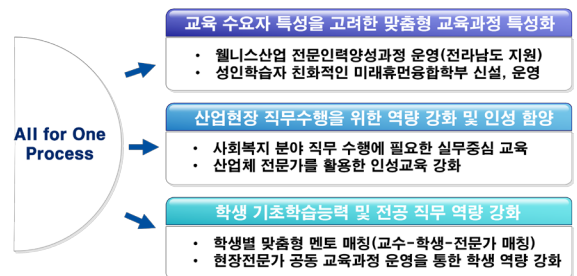

체계적인 학년별 지도활동

진로·취업 로드맵에 맞춘, 학년별 교과 운영
- 진로·취업 활동에 맞는 진로 취업 로드맵으로 교과 운영 및 체계적 지도
[1학년] 진로에 대한 목표의식 제고, 취업준비를 위한 교과 운영
[2학년] 취업에 필요한 교과 운영, 취업을 제고에 긍정적 효과

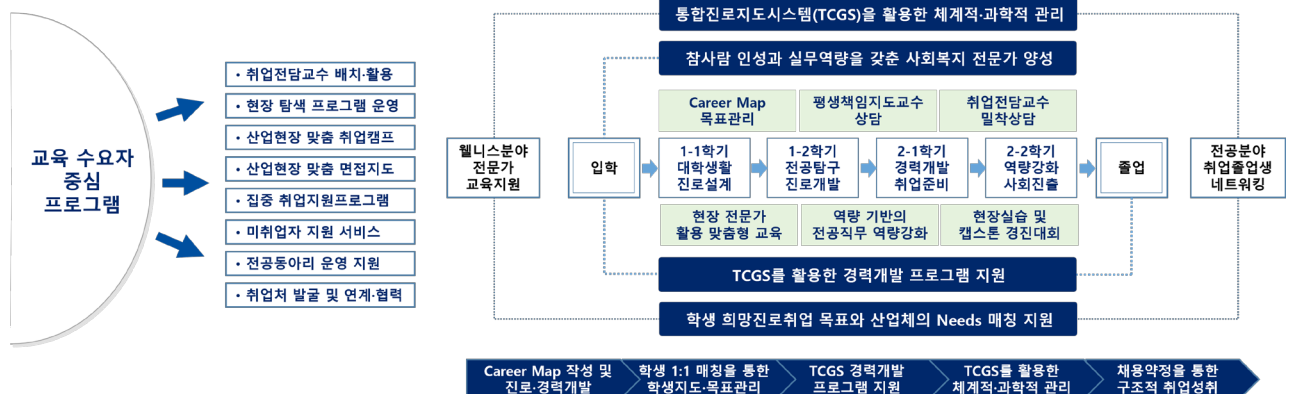

유아교육과 (3년제)

유능하고 창의적인
유아교육전문가를 양성하는 학과

입학상담 학과 사무실 T. 740-1343 • H.P 010-6676-8221
김진화 교수 T. 740-1256 • H.P 010-9700-8586
최진숙 교수 T. 740-1339 • H.P 010-4633-6023
김성재 교수 T. 740-1344 • H.P 010-3959-1810
네이버카페 <https://cafe.naver.com/jeilnurseryeducation>



○ 학과 연혁

- 1981.02.21 유아교육과 개설
- 1983.02.28 대학 부설 유치원 설립
- 1998.11.23 대학 부설 보육교사교육원 설립
- 1998.12.21 대학 부설 어린이집 인가
- 2000.07.13 제6회 전국 대학 인형극제 대상 수상
- 2002.03.01 3년제 학과로 변경
- 2013.07.30 3주기 교원양성기관 평가 우수등급 획득
- 2016.12.05 4년제 학사학위 전공심화과정 인가
- 2016.12.10 교육부 교육기부 우수동아리 인증(아해뜰 봉사대)
- 2017.10.27 전국 전문대학 아동극 경연대회 금상 수상
- 2017.12.07 한국전문대학교육협의회 교수학습연구 경진대회 교육부장관상 수상
- 2018.03.15 4주기 교원양성기관 평가 우수등급 획득
- 2022.02.15 5주기 교원양성기관 역량진단 우수등급 획득
- 2024.02.14 유아교육과 제41회 졸업(졸업생 누계 3,845명)

○ 학과 소개

- 영유아 교사를 양성하는 3년제 학과
- 교육부 교원양성기관 역량진단 우수학과
- 4년제 학사학위 전공심화과정 운영(졸업 후 대학원 진학 가능)
- 대학 부설 유치원 및 어린이집과 연계한 현장실습 진행
- 최근 13년 임용고시 합격생 25명 배출

○ 교육 목표

- 지식기반사회에 적합한 창의적 사고와 인간존중의 윤리관을 겸비한 인재를 양성한다.
- 부설기관과의 긴밀한 연계를 통해 현장맞춤형 실무능력을 갖춘 전문인을 양성한다.
- 전문적인 지식과 따뜻한 인성으로 영유아의 전인발달을 돕는 유아교사를 양성한다.

○ 연중 학과 주요 활동

- 부설 유치원 및 어린이집 연계 수업, 현장실습, 봉사활동
- 선배의 멘토 특강, 또래 멘토링, 유아교육기관 현장 견학 등
- 공립 유치원 임용시험 대비 특강
- 각종 전공 동아리 운영
- 교내 유관 부서를 통한 학습지원, 전문상담, 교양교육 제공
- 학술엑스포, 체육대회, 축제, M.T, 재학생 간담회 등

○ 졸업 후 취업과 진로

- 유치원 : 공·사립 유치원 교사
- 어린이집 : 국·공립·법인 대기업직장 어린이집 교사
- 유관 기관 : 아동·보육 관련 연구소 및 민간기업 취업
- 진학 : 4년제 학사학위 전공심화과정(졸업 후 대학원 진학)

○ 숫자로 보는 학과의 강점

43년	전통과 역사를 사랑하는 전남 동부권 최고의 유아교사 양성기관
26명	최근 13년간 국공립 유치원 임용시험 합격자 수
6명	유아교육 및 교육학 전공 전임교수 수
2개	부설기관 수(부설유치원 / 부설어린이집)
5개	졸업시 취득 자격증 수 - 유치원 정교사 2급 - 보육교사 2급 - 레크레이션 1급 - 움직임놀이지도사 1급 - 그림책 지도사 3급

인성과 실무능력을 겸비한 유아교사 양성의 명가(名家)

교사양성기관 실무교육 프로그램

학과와 연계한 대학부설유치원, 어린이집 실습 매 학기 현장실습 진행



1 국가자격증 2종 취득

교육부 - 유치원 정교사 2급
보건복지부 - 보육교사 2급

전남 동부권 유일 (교육부 승인)

전공심화과정 개설 4년제 학위 취득

유아교육과 졸업 후 1년 전공심화과정 이수 후 교육학사 학위 취득 가능(4년제 대학과 동일) 졸업과 동시에 가능, 곧바로 대학원 진학 가능





보건행정과

보건행정분야의 선진화를 이끌어 갈
전문인력 양성 학과

입학상담 박지혜 교수 T.740-1360 • H.P 010-2608-7272
이명진 교수 T.740-1352 • H.P 010-8512-6987
다음카페 <http://cafe.daum.net/health-medical>
인스타그램 www.instagram.com/jeil.health

보건행정 중심 + 취업으로 가는 하이패스, 남들보다 빠른 길! 2년이면 가능!

2024년 국민건강보험공단 6급 행정직 정규직 합격
대학병원 취업(아산병원, 고려대학교병원, 조선대학교병원, 강동경희대학교병원, 화순전남대병원)

○ 학과 소개

- 보건행정 전문인 양성을 위한 전문교육
- 병원행정, 보험심사청구 분야 특성화 교육
- 산업체가 요구하는 실무중심형 교육과정 운영
- 높은 전공 일치 취업률

○ 학과 특성

- 보건산업분야 다방면 취업 가능
- 전국의료기관과의 산학협력 통한 맞춤형 현장실습
- 병원전산프로그램(EMR) 실습실 구축

★★★★ 병원행정 중심

순천제일대학교
보건행정과



✓ 2년제 교육과정

- 보건산업 분야 다방면 취업
- 의료기관 원무실습실 구축
- 병원전산 프로그램 전용 실습실 구축
- 산학협력을 통한 다양한 의료기관 현장실습

보건행정 전문가

의료기관내 보건행정 전문가 양성
원무, 총무, 기획, 병원서비스 코디네이터 등

보험심사 전문가

전문 보험심사 청구사 과정 운영
의료기관 보험심사 분야 특성화 교육

전산회계 전문가

병원행정 및 전산회계 실무처리능력을 위한
전산회계 과정 교육

○ 취득자격증

- 병원행정사(국가공인)
- 전문보험심사청구사
- 건강보험사
- 병원서비스코디네이터
- 전산회계

○ 졸업후 진로

의료기관	• 원무과 • 총무과 • 건강관리센터 • 병원코디네이터	• 보험심사실 • 기획실 • 구매과
공기업	• 국민건강보험관리공단 • 건강보험심사평가원 • 산재보험관리공단 • 중앙암등록본부 • 질병관리본부	
대기업	• 보험회사 • 손해사정사	
공무원	• 보건직 공무원	
진학반	• 4년제대학 편입 • 전공심화과정(학사학위 취득)	



▲ 산업체 현장견학



▲ 해부생리학 조별 실습



▲ 의료기관 현장실습

의료재활과 (3년제)

재활(스포츠재활)전공 재활(스포츠재활)전문인 및
 도수치료 전문가 양성

의 지 보 조 기 전 공 재활전문의료인 의지보조기기사,
 보조공학사 양성

입학상담 박나연 교수 T.740-1284 • H.P 010-2640-1284
 이성재 교수 T.740-1309 • H.P 010-3602-4449
 강현승 교수 T.740-1310 • H.P 010-2658-1117
 현주협 교수 T.740-1375 • H.P 010-3537-2544

네이버카페 <http://cafe.naver.com/oandp>



○ 학과 소개

- * 국가고시 자격증 4종 취득
- * 2015년, 2019년 취업률 100%, 전국대학 중 '신의학과' 선정 (캠퍼스 잡앤조이, 2017.1.16.)

재활(스포츠재활) 전공 Track

"스포츠재활 전문인 및 도수치료 전문가 양성"

- **재활(스포츠재활)전공**
 스포츠손상 후 재활, 척추재활, 어깨 및 상지관절 재활, 무릎 및 하지관절재활, 수술 후 환자 등 근·골격계 질환자에 대한 재활 전문인을 양성하는 전공
- **운동처방 전공(건강운동관리사 양성반 양성)**
 비만으로 인한 성인병 환자에 대한 운동처방 전문가 양성
 척추 건강을 위한 운동처방 전문가 양성

■ 재활(스포츠재활)전공 및 도수치료전문가 양성 Track 특징

- 인쿠르트 전문가 유망직종 2위 선정
- 교육과정 이수로 재활전문분야 6개 자격증 취득
- 평생직업이 가능한 전공취업의 블루오션
- 전공능력 향상을 위한 노인건강증진재활 봉사 매년 실시

■ 재활(스포츠재활)전공 및 도수치료전문가 양성 Track 취득자격증

- 국가자격 : 건강운동관리사, 보건교육사
- 재활전문자격 : 운동처방사, 카이로프랙티스, 재활마사지사, 재활테이핑사, 생활스포츠지도자, 필라테스지도자
- ※건강운동관리사 법령
 의사 또는 한의사의 의뢰를 받아 운동 수행방법을 지도·관리하는자



의지보조기 전공 Track

"재활전문의료인 의지보조기기사, 보조공학사"

- 상실된 신체부위와 기능을 대신하는 전자 의수, 컴퓨터의족, 재활보조기 등을 제작하는 재활전문의료인 양성
- '장애인보조기기법'에 의해 전국에 설치되고 있는 보조기기 센터 보조공학사 인력 양성
 (보건복지부 위탁 전라남도보조기기센터 설치 및 운영중)
- 반려동물 의지보조기 제작

■ 의지보조기 전공 Track 특징

- 의지보조기 전공 Track(2015년, 2019년 취업률 100%, 전국대학 중 '신의학과' 선정 - 캠퍼스 잡앤조이- 2017.1.16.)
- 4차산업 미래에 살아남을 직업(스위스 다보스포럼 세계경제 포럼(WEF) '일자리 미래' 보고서 2013)
- 2019년 미국 최고의 100대 직업 순위에서 의지보조기기사 47위 (100 Best Jobs of 2019)
- 건강보험법, 장애인복지법, 보조기기법에 의한 국가의무고용

■ 의지보조기 전공 Track 취득자격증

- 보건복지부 국가고시자격 '의지보조기기사', '보조공학사'
- 동물재활공학사



○ 의료재활과 취업 분야

- **의료공무원 특채** - 국립충남대학교병원, 보훈공단 보훈병원, 국립재활원, 시청복지지, 보건복지부 보조기기센터
- **의료관련기관 특채** - 연세대브란스병원, 산재의료원, 건강보험공단
- **국내외 재활기업 취업** - 독일 OttoBock, 아이슬란드 Ossur, 서울의지, 바이오메카닉스
- **개인 재활기업 취업** - 혜성재활사, 전남재활사, 제일의지보조기, 군산보조공학센터, 하나의수족, 순천메디칼, 반려동물보조기전문 Pet's ONP
- **재활관련 병원 취업** - 재활전문병원, 운동처방전문병원, 신경외과, 정형외과, 통증의학과, 한방병원 등
- **대기업 운동처방센터 등 기업 취업** - 포스코 운동처방센터, 휘트니스 센터 등
- **보건소 및 공공기관 취업** - 순천시보건소, 여수시보건소, 생활체육협의회, 프로구단 재활트레이너 등



언어치료과 (3년제)

개원 가능, 평생직업 보장, 치료보건의료
국가자격 전문가 언어치료사 양성 학과

입학상담 김유경 교수 T.740-1308 • H.P 010-2434-8586
김선우 교수 T.740-1311
다음 카페 <http://cafe.daum.net/slp2014>

보건복지부 인증 국가자격증 취득 학과

(언어재활사 2급, 장애영유아를 위한 보육교사, 보육교사 2급)

○ 학과 특성

- 아동, 성인의 의사소통을 지원 및 치료하는 언어재활사 양성
- 성인 및 재직 학습자 친화적 교육과정 운영
- 개원이 가능한 국가자격 보건의력 '언어재활사'
- 3년제 교육과정으로 4년제와 동일한 '언어재활사 2급' 자격 취득
- 교내 현장형 SJC언어치료실에서 전임교원의 언어재활 실습 지도
- 2023년 '제12회 2급 언어재활사 시험' 응시인원 '100%합격'
- 학사학위 취득 전공심화과정 '언어치료학과' 운영

○ 교육 내용

"현장중심교육"

언어 재할	언어발달, 언어기관의 해부생리, 말과학, 언어학, 의사소통장애 진단 및 평가, 언어발달장애, 조음음운장애, 유창성장애, 음성장애, 신경언어장애 등
장애 영유아 보육	영유아발달, 놀이지도, 보육학개론, 아동상담론, 부모교육론, 특수교육학, 언어치료학개론, 학습장애, 지적장애, 자폐스펙트럼장애, 청각장애, 뇌성마비 등
실습	언어재활관찰, 언어진단실습, 언어임상치료실습, 보육실습

○ 졸업 후 진로

- 의료기관 : 병원(재활의학과, 이비인후과, 신경정신과 등), 요양시설
- 교육기관 : 장애전담/통합 어린이집, 특수교육지원센터, 특수학교, 교육청 등
- 사회복지 기관 : 노인, 아동, 장애인, 청소년시설 유관 기관, 다문화가족지원센터 등
- 재활기관 : 아동발달센터, 언어치료센터 등
- 센터 개원
- 전공심화과정 후 대학원 진학
- 전공심화과정(1년과정) 진학으로 언어재활사 1급 응시 조건인 학사학위취득

○ 학과 생활

• 재능기부 지역사회 전공봉사



○ 취 업

복지 분야

- 고흥다문화가족지원센터
- 구례건강가족지원센터
- 구례장애인복지관
- 창원시마산다문화가족지원센터
- 통영시장애인종합복지관
- 부안아동발달지원센터
- 광양시장애인종합복지관
- 광양시다문화가족지원센터

보육 분야

- 광산특수어린이집
- 베타니아어린이집
- 샘터특수어린이집
- 희망찬특수어린이집
- 우석어린이집
- 고우나어린이집
- 다솜어린이집
- 센트럴파크어린이집
- 여수시립안산어린이집
- 여수웅천3차부영사랑로어린이집
- e좋은어린이집
- 죽림부영어린이집
- 포레스터어린이집

교육 분야

- 선해학교

사설치료실

- 트튼소아청소년과병원부설
- 마더힐의원아동발달센터
- 순천평화병원
- 채움발달센터
- 히즈언어치료
- 이현서아동발달센터
- 순천언어심리재활센터
- 우리아이발달클리닉
- 늘푸른언어심리발달센터
- 테라피아아동발달지원센터
- 행복나무아동발달클리닉
- 비전나무아동청소년상담센터
- 디딤돌발달센터
- 가온언어심리발달센터

개 원

- 덕썩썩상담발달센터
- 에스겔발달지원센터
- 초아아동발달센터
- 디딤돌발달센터
- 로렘나무발달센터
- (주)감성소리
- 고운소리언어인지센터
- 소리샘언어발달센터
- 소정아동발달상담치료센터
- 순천제일아동발달센터
- 이화언어인지발달센터
- 중마언어심리치료센터
- 혜원언어말연구소

○ 취득 자격증

- 언어재활사 2급 - 보건복지부(국가자격시험)
- 보육교사 2급 - 보건복지부(무시험)
- 장애영유아를 위한 보육교사 - 보건복지부(무시험)

○ 전공역량강화 학과 생활



[언어재활사 선서식]

[언어치료인의 날 '언어임상 사례발표']

[SJC학술EXPO]

작업치료과 (3년제)

높은 전문직 취업률, 원하는 지역으로 취업
평생 직업을 보장하는 작업치료과!

입 학 상 담 김수정 교수 T.740-1245 • H.P 010-5596-6730
정혜영 교수 T.740-1491 • H.P 010-9333-6615
김선옥 교수 T.740-1416 • H.P 010-6617-3401
네이버카페 <http://cafe.naver.com/scjeilot>
카카오톡상담 <https://open.kakao.com/o/siunqfJb>



2018~2027년, 향후 10년 간 증가할 직업은 단 19개, 그 중 작업치료사 포함!

(한국직업전망 보고서, 2019)

신체적·정신적 장애를 가진 환자들이 지역사회에서 '독립적으로 생활하고, 자신에게 주어진 역할을 건강하게 수행' 하도록 평가 및 치료·교육을 담당하는 작업치료사를 양성하는 학과

작업치료사의 의무

- 일상생활동작의 평가와 훈련
- 신체 관절운동범위 평가와 치료
- 감각 및 지각, 인지능력의 평가 및 치료
- 삼킴장애 치료
- 상지보조기 및 보조도구 개발 및 적응 훈련
- 정신적·사회적 활동 증진
- 가옥구조의 평가 및 재설계
- 장애인의 운전기능 평가 및 재훈련
- 직업 재활
- 가족 교육 및 훈련

각종 법령에 '작업치료사' 포함으로 고용확대

- 2018.12 치매안심센터 필수인력으로 작업치료사 포함
- 2019.04 보건소필수인력으로 작업치료사 포함
- 2019.08 방관관리전담공무원에 작업치료사 포함
- 2020.03 정신건강전문요원에 작업치료사 포함

졸업후 진로

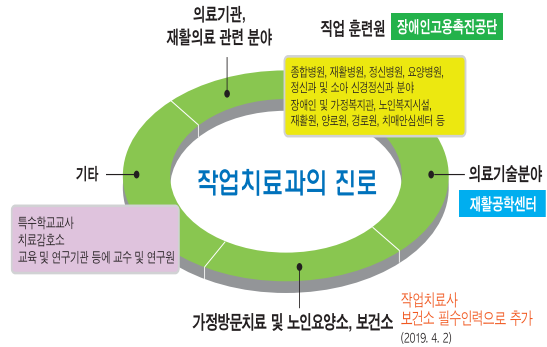

작업치료과 특성

- 높은 전문직 취업률
- 작업치료 각분야별 전문 교수진(아동, 정신, 성인, 노인 분야에 대한 임상경험 풍부) 구성
- 보건복지부에서 발행하는 전문의료기사 면허증 2개 획득 가능(작업치료사, 보조공학사)
- 3년제 교육과정으로 4년제와 동일한 면허증 취득
- 대학병원, 종합병원, 재활전문병원, 장애인 복지관, 장애인아동센터 등 다양한 기관 취업
- 최근 경향을 반영한 적극적인 취업지도
- : 의료기술직 공무원 합격, 보조공학센터, 교육청 취업
- 교내 학교기업 SJC입상센터를 활용한 상시 실습 가능

졸업 후 취득자격증

- 시험 후 취득 : 작업치료사 면허증, 보조공학사 면허증(보건복지부) - 4년제와 동일한 자격
- 졸업 후 취득 : 감각발달재활사
- 연수 후 취득 : 치매전문작업치료사/정신건강전문작업치료사, 요양보호사 1급 자격증

실습실 현황



측정및 평가실습실
다양한 평가도구 실습, 근력 및 관절가동범위 측정, 다양한 매트활동 실습



성인 작업치료 실습실
작업치료 도구 사용, 질환별 작업치료 접근 실습, 연하장애 치료 실습



감각 통합치료 실습실
감각 통합실 운영, 치료아동 관찰 및 실습



일상생활활동 실습실
질환별 일상생활 훈련(식사하기, 세수하기, 옷입기, 화장실 이용하기, 침상활동 등)

학과 운영 사항

- 학과내 동아리 운영

참사랑 봉사동아리 : 학교에서 배운 이론을 실제 작업치료실 환경에서 체험하도록 합니다.
SG워너비 전공동아리 : 방과후 전문지식을 함양하기 위해 자발적으로 공부합니다.
엘리 인생동아리 : 인성을 갖춘 작업치료사를 배출하기 위해 나눔 및 토론을 갖습니다.

- 국가고시 집중반 운영

3학년 동안 도서관 내 정독실에서 지정좌석을 배정함으로써 안정된 공간안에서 1년동안 국가고시를 준비합니다.

- 다양한 프로그램 운영

국가고시를 대비하여 교내외의 특강 운영, 작업치료 전문 분야별 전문가 특강, 임상에서 활발히 활동 중인 졸업생 멘토 특강1년동안 국가고시를 준비합니다.



간호학과 (4년제)

인간애와 전문지식, 창의적 간호역량을 갖춘
전문직 간호인재 양성!

- 입학상담**
- 김정희 교수 T.740-1350
 - 이숙경 교수 T.740-1355
 - 김재희 교수 T.740-1358
 - 양은옥 교수 T.740-1374
 - 윤현경 교수 T.740-1353
 - 김외남 교수 T.740-1359
 - 박민정 교수 T.740-1377
 - 정은 교수 T.740-1372
 - 이경심 교수 T.740-1485
 - 박수진 교수 T.740-1356
 - 박현향 교수 T.740-1552

다음카페 • <http://cafe.daum.net/sfc-nursing>

○학과 소개

신뢰와 사랑, 인간생명 존중을 바탕으로 과학적이고 체계적인 교육과정을 통하여 **간호실무능력과 전문지식을 갖춘 인간중심 글로벌 간호인재를 양성하는 4년제 학과**



'간호교육인증평가' 획득

○학과 특성

시뮬레이션 교육과정

임상상황 시나리오를 적용 한 후 고성능 시뮬레이터를 활용한 맞춤형 현장 실무형 교육환경 구축

심폐소생술(Basic Life Support) 센터 운영

응급 상황에 대한 대처능력 및 역량 강화

인성 함양을 위한 인성교육 프로그램

지역사회연계 봉사프로그램 활성화 및 지역사회 봉사의 학점화 또래멘토링을 통한 인성함양 및 학과 적응

간호전문직 역량 강화 프로그램

의료기관 현장 견학 및 해부학 연수 프로그램 운영

맞춤형 학습지도 및 취업지도 프로그램

입학과 동시에 지도교수가 자기계발을 위한 교과목 운영 다양한 취업역량 강화프로그램 운영으로 학생의 요구에 맞는 실질적인 취업지도

국가시험 대비 특강 운영

국가시험 출제경향에 맞추어 문제해결능력 함양을 위한 전공 과목별 특강 운영

전공심화 교육과정

전문학사 졸업자를 위한 4년제 학사학위 교육과정 운영

○학과 활동 사진



▲ 인체해부학 실습



▲ 핵심기본간호술인증프로그램



▲ 해외봉사 활동 및 국제교류



▲ 나이팅게일 전시회

○취득 자격증

- 간호사 면허증
- BLS Provider
- 병원서비스 코디네이터
- 전산관련 자격증(MOS)
- 자살예방게이트 키퍼 등

○간호학과 졸업 후 진로

· 간호학 전공자의 진출분야



· 졸업생의 주요 취업 병원

대학병원 취업

가톨릭대 성모병원, 가천대 길병원, 고려대의료원, 연세브란스병원, 강북삼성병원, 이화여자대학병원, 한림대병원, 강남삼성병원, 국립암센터, 경상국립대학교병원, 을지대 을지병원, 대전율지대학교병원, 인제대학교 상계백병원, 순천향대 서울병원, 강남성심병원 등

중합병원

성가톨릭병원, 여수제일병원, 순천한곡병원, 순천하나병원, 여수전남병원, 광양사랑병원, 고흥중합병원, 보성아산병원, 정읍아산병원 등

국공립병원

국민건강보험일산병원, 근로복지공단병원, 보훈병원, 원지력병원, 순천의료원, 서울의료원, 인천의료원, 대전의료원, 남원의료원 등

순천제일대학교
간호학과

수능시험 없이 누구든 내 미래를 바꾸는 라이프(Life) 순천제일대학교가 함께 하겠습니다.

1) 지원자격 (고등학교 졸업자 및 검정고시 출신자) : 아래 사항 중 1개 사항에 해당하는 자

- 25세 이상인자 (2000년 2월 29일 이전 출생자)
- 산업체 2년 이상의 근무경력이 있는 자
- 특성학교(마이스터 및 학력인정학교) 졸업 후 산업체 근무경력 3년 이상 재직자 (군외무 경력을 재직기간에 포함할 수 있음)

2) 모집학과 : 제철산업학부(야간 2개 전공), 미래융합학부(야간 4개 전공)

- 미래휴먼융합학부 사회복지서비스 전공 : 30명
- 미래휴먼융합학부 커피바리스타&K-푸드 전공 : 20명
- 미래휴먼융합학부 K-뷰티 전공 : 20명
- 미래휴먼융합학부 재활상담 전공 : 20명
- 제철산업학부 제철설비 전공 · 제철공정 전공 : 25명

3) 풍부한 장학혜택 (전학기 장학 - 소득분위 확정후 선감면 예정)

- 국가장학금, 교내외장학금, 고졸후 학습자 장학금(희망사다리 II) 등 지급
- 대학의 평생교육체제지원사업(LiFE) 장학금 지급

※ 단, 국가장학금 2024. 11월 중순 ~ 12월초 반드시 신청 한국장학재단(www.kosaf.go.kr) 국가장학신청 후 적용 예정이므로 반드시 신청 (소득분위 확정 후 선감면 가능)

4) 성인학습자를 위한 맞춤형 학사 운영

- 일과 학습을 병행할 수 있도록 야간에 주 2~3회 수업 운영
- 졸업 후 전문학사학위 취득

5) 제출 서류 (공통서류 : 입학원서1부, 고교생활기록부 1부와 아래 해당 서류)

- 만 25세 이상인자
- 산업체근무경력 2년이상인자 - 4대보험가입(택1) 확인서1부, 재직(경력)증명서1부
- 특성학교 졸업후 산업체 근무경력 3년이상인 재직자 - 4대보험가입(택1) 확인서1부, 재직증명서1부.

제철산업학부 **제철설비전공 / 제철공정전공** 입학상담
H.P 010-3285-3651, 010-8484-2170

“ 제철 및 철강산업 전문 기술 인력을 양성하는 학부 ”

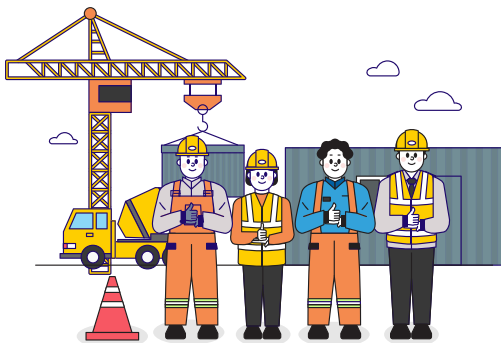

○ 제철산업학부는?

제철산업학부는 광양만권 유일, 일학습 병행이 가능한 야간 학부로, 현장 경험이 풍부한 전문교수진으로 구성되어 현장맞춤형 수업을 진행

[1학년]

제선, 제강, 압연 등 철강생산공정 및 제철설비에 관련된 기계기초를 학습

[2학년]

제철설비전공, 제철공정전공 중 진로를 선택

- 전공관련 실무에 관해 체계적으로 배울수 있도록 각 전공 특화형 실습 교과목 이수
- 실습교과목을 바탕으로 자격증 검정 합격율을 높일수 있음
- 실습 중심의 커리큘럼을 바탕으로 전문 교수님들의 특강 및 코칭을 통해 기업 맞춤형 현장 전문인력 양성

○ 관련 자격증

공유압기능사, 설비보전기능사, 용접기능사, 설비보전산업기사, 설비보전기사, 제선기능사, 제강기능사, 압연기능사, 금속재료산업기사, 산업안전산업기사 등 (각 전공별 특성 및 희망 진로에 따라 관련 자격증을 선택하여 취득)

○ 졸업 후 진로

본인의 전공 및 자격증을 바탕으로 포스코, 현대제철과 같은 제철산업 관련 대기업 및 계열사에 입사할 수 있으며 여천산단 및 울촌산단을 포함한 모든 기업에 지원 가능



“현장 맞춤형 사회복지서비스 전문가 양성”



○ 사회복지서비스 전공은?

초고령사회로 진입하게 되면서 노인복지 분야에서의 수요 증가 뿐만 아니라, 삶의 질 향상에 대한 요구 증가로 아동, 청소년, 장애인, 다문화, 정신건강 등 다양한 대상과 분야에서 사회복지에 대한 수요 증가를 만족시키기 위한 전문성과 현장실무 능력을 갖춘 인재를 양성. 사회복지사, 보육교사 등 국가자격증 취득은 물론 성인학습자 친화적인 융합 전공 운영을 통해 4차 산업혁명 시대와 변화하는 환경에 잘 적응할 수 있는 전문성과 현장실무 능력을 갖춘 참사람 인재를 양성하는 학부! 사람이 중심이 되는 학부! 순천제일대학교 미래휴먼융합학부 사회복지서비스전공

○ 졸업 후 진로

사회복지전담공무원, 아동복지시설, 청소년복지시설, 장애인복지시설, 노인복지시설, 지역사회복지기관, 가족센터, 초중학교, 종합병원, 어린이집, 초등학교 늘봄학교 강사 및 교사

○ 관련 자격증

- 무시험 전형으로 사회복지사 2급 자격증 취득 가능
- 무시험 전형으로 보육교사 2급을 취득, 재활 관련 자격증으로 재활테이핑, 재활마사지, 재활운동처방, 재활체조, 필라테스, 미용경력, 발달재활 자격증, 산림치유지도사 등의 자격증을 취득



“바리스타, 제과제빵, 조리분야의 창의적 실무 전문가 양성”



○ 커피바리스타&K-푸드 전공은?

- 최근 전 세계적으로 각광받고 있는 K-문화의 일환으로 지역 특산물을 이용한 조리 및 식음료 분야의 전문가를 양성하기 위해 최신 시설의 실습실을 활용하여 자격증 취득을 위한 1:1 집중 교육 커리큘럼으로 커피(바리스타), 제과제빵, 조리분야의 교육을 진행하여 지역 산업체와의 지속적인 산학협력을 통해 원활한 취업 여건이 조성되어 있습니다.
- 한국산업인력공단 조리 전 종목 인증시험장으로 등록, KWAC 와인소믈리에 1,2급, 와인디켄팅 서비스와 KCAC 커피바리스타, 커피로스터, 커피향미(Q-grader) 자격검정 시험장으로 등록

○ 졸업 후 진로

- 주요 식음료업체 및 호텔 커피바리스타/와인 소믈리에/조주사
- 주요 외식업체 및 호텔 조리사/베이커리 전문가
- 조리학교/학원/교육기관 등 전문강사
- 커피전문점, 베이커리, 외식업체 창업 및 CEO

○ 관련 자격증

- 커피 관련 분야의 커피바리스타, 핸드드립, 라떼아트, 로스팅, 커피향미, 커피블렌딩 자격증 취득 가능
- 한식조리기능사, 떡제조기능사, 조주기능사, 전통주 소믈리에 등의 자격증을 취득 가능
- 제과기능사, 제빵기능사, 케익 데코레이션 마스터 자격증을 취득
- 식품가공기능사, 위생사 자격증



“글로벌 미용 아티스트 현장실무전문가 양성”



○ K-뷰티 전공은?

- 최신 시뮬레이션을 활용한 뷰티 교육 실습 환경을 구축하고 1:1 교육 커리큘럼을 진행하여 헤어, 피부, 메이크업, 네일 등의 각종 뷰티 분야에서 국가자격증 및 미용 종합 면허증을 취득할 뿐만 아니라 차별화된 실무능력을 갖춘 인재를 양성
- 국내외 유명학교, 기관 및 지역의 산업체와 지속적인 산학협력을 통해 수요자의 요구에 따른 맞춤형 교육으로 원활한 취업 여건이 조성되어 있으며 해외 취업을 위한 가이드를 마련하여 도움을 주고 있으며 미용사 면허증 취득으로 창업 가능
미용사 국가자격, 피부미용, 네일미용 실기 인증시험장이 구축



○ 졸업 후 진로

- 헤어미용사, 피부관리사, 메이크업 아티스트, 발관리사, 두피관리사, 네일 아티스트
- 뷰티샵 CEO (헤어, 피부, 메이크업, 네일)
- 미용학원 및 학교강사, 방과후 미용교사, 4년제 편입 및 유학, 화장품회사, 성형외과, 피부과, 한방병원 해외 뷰티 관련 산업체 취업

○ 관련 자격증

- 미용사 종합 면허증, 헤어 미용자격증, 피부 미용자격증, 네일 미용자격증, 메이크업 미용자격증 자격을 취득할 수 있으며 전공심화 교육을 통해 컬러리스트 자격증, 업스타일 자격증, 두피관리사 자격증, 아로마테라피 자격증, 발관리사 자격증, 미용경력 자격증, 맞춤형 화장품 제조 자격증, 스웨디쉬 자격증 취득 가능

“장애인의 직업, 심리, 복지 분야의 실무능력을 갖춘 재활 전문가 양성”



○ 재활상담 전공은?

순천제일대학교 재활상담전공은 전남 동부권 최초 재활상담 관련 전공으로 장애인의 삶에 대한 권리 보장, 생애주기별, 생애단계별, 접근에 대한 총체적 플랜 구축, 장애인에 대한 통합적 접근, 지역사회 내 기관과의 활발한 연계 및 지역사회 내 기여를 목표로 장애인의 지역사회통합을 지원하는 전문적 재활서비스를 제공할수 있는 전문 인력을 양성하고 장애인구의 증가에 따라 장애인 재활상담사 양성 및 직업능력평가사 자격과정을 운영

- 현재 국내외적으로 학문적이고 전문적인 재활관련 전공의 필요성 요구
재활은 여러 분야의 다학제적인 영역으로 선천적 장애인뿐만 아니라 후천적 장애인들에게도 재활의 필요성 확대
- 재활전문가의 필요성과 재활관련 현장실무에서 인력 충원 요구
- 장애인구의 증가에 따라 장애인재활상담사 양성 및 직업능력평가사 자격 과정 운영
- 장애인의 지역사회통합을 지원하는 전문적 재활서비스를 제공할 수 있는 전문 인력 양성

○ 졸업 후 진로

한국장애인개발원, 한국장애인고용공단, 근로복지공단, 고용지원센터 등 정부산하기관, 장애인복지관, 장애인 직업재활시설 등 장애인 재활시설, 발달장애인훈련센터, 특수교육지원센터, 장애인자립생활센터 등 재활치료센터, 국제 NGO단체, 사회적기업 및 장애인표준사업장, 보조기기서비스센터 등

○ 관련 자격증

장애인재활상담사, 보조공학사, 장애인직업능력평가사 등의 자격증 취득





100세 시대, 나를 위한 투자

2025학년도 순천제일대학교 성인학습자 특성화 학과

온라인+야간수업 

“일+학습병행” “수업 유연성 확보” “제2의 인생설계”

(주 2~3회 수업, 일부학과 제외)

야간 학과

(스마트건설계열)

- 스마트건설환경과 · 건축인테리어과
- 산업안전보건과
- 전기자동화과
- 사회복지과

LIFE 학과 (야간)

(제철산업학부)

- 제철설비전공 · 제철공정전공

(미래휴먼융합학부)

- 사회복지서비스전공
- 커피바리스타&K-푸드전공
- K-뷰티전공
- 재활상담전공

◆ 첫 학기 전원장학 혜택 (단, 국가장학신청자에 한해 지급)

→ 직장인, 만학도, 평생교육 장학 추가지원

‘순천제일대’에서 성공을 잡(Job)다



순천제일대학교
SUNCHEON JEIL COLLEGE

57997 전남 순천시 제일대학길 17
전화 061-740-2001~2
팩스 061-740-1384