

www.suncheon.ac.kr

2024학년도
순천제일대학교
학사학위전공심화과정
신입생모집요강

간호학과 | 유아교육학과 | 사회복지학과
의료재활학과 | 스마트건설공학과 | 언어치료학과

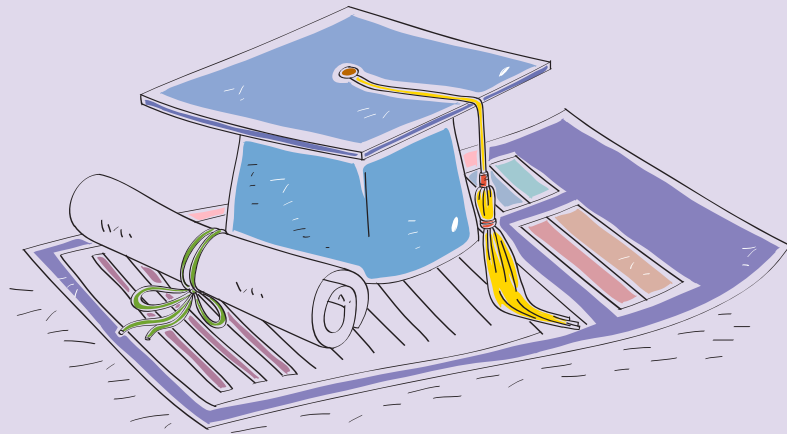

순천제일대학교

4년제 학사학위 전공심화 과정



학사학위 전공심화과정이란?

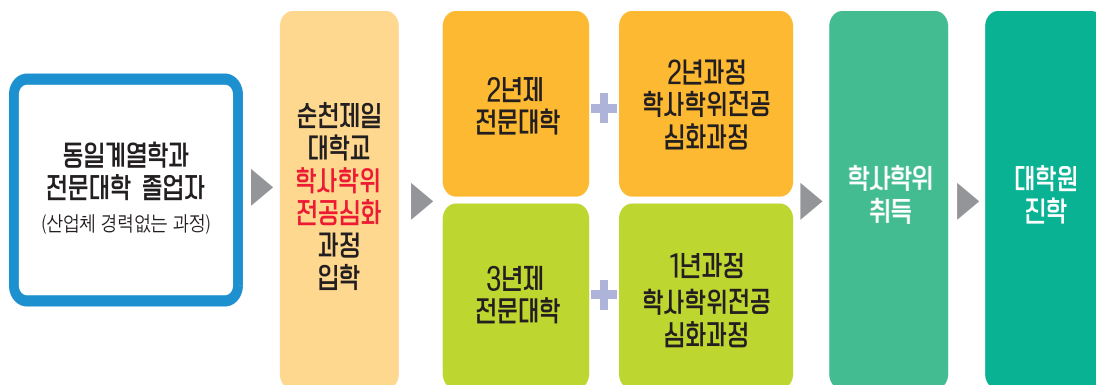

순천제일대학교 학사학위 전공심화과정만의 특징

- 4년제 대학과 동일한 학사학위를 취득
- 현장직무능력 향상을 목표로 하는 심화된 전공교육 실시
- 각 학과별 소수정예의 집중화된 교육과정 운영
- 야간과정으로 직장생활자도 학업 수행 가능
- 학사학위 전공심화과정 졸업 후 대학원 진학 등 계속학습 가능

Contents

- 03 모집학과 및 모집인원, 전형일정 및 접수방법
- 04 제출서류, 합격자 발표 및 등록방법, 등록포기 및 등록금 반환, 학과별 입학문의
- 05 2024학년도 입학원서
- 06 지원자격 및 관련학과, 전형방법, 지원자 유의사항
- 07 대학 교육성과
- 08 대학 비전체계

모집학과 및 모집인원

| 과 정 | 학과명 | 모집인원 | 수업연한 | 취득학위 |
|----------------|----------|------|------|----------|
| 산업체경력 없는 과정 | 간호학과 | 20명 | 1년 | 간호학사 |
| | 유아교육학과 | 25명 | 1년 | 유아교육학사 |
| | 사회복지학과 | 20명 | 2년 | 사회복지학사 |
| | 의료재활학과 | 25명 | 1년 | 의료재활학사 |
| | 스마트건설공학과 | 14명 | 2년 | 스마트건설공학사 |
| 산업체경력 있는 과정 | 언어치료학과 | 15명 | 1년 | 언어치료학사 |
| 6개 학과 | | 119명 | | |

※ 등록인원이 모집인원의 40%이하일 경우, 학과 개설여부는 전공심화과정운영위원회 심의에 의해 결정할 수 있음.

■ 본 교육과정은 자격취득 과정이 아닌 학위취득 과정임.

전형일정 및 접수방법

● 전형 일정

| 구 분 | | 일 정 | 방 법 | 비 고 |
|-----------|--------|----------------------------------|-------------------------------|-----------------------------|
| 모집 안내 | 원서접수기간 | 2023.12.29(금) ~ 2024.01.12(금) | 대학 방문 및 우편접수 | |
| | 합격자 발표 | 2024.01.18(목) | 대학 전공심화 홈페이지 게시판, 개별연락(문자) | |
| | 합격자 등록 | 2024.02.01(목) ~ 2024.02.05(월) | 대학계좌 입금 | ※1차모집 미충원 인원 발생시 추가모집 예정 |
| 추가모집 및 등록 | | 2024.02.13(화) ~ 2024.02.22(목) | | |

※ 우리대학은 장애학생을 위해 상담 및 편의서비스를 제공합니다(장애학생지원센터 : 740-1497)

● 접수 방법

| 구 분 | 접수 장소 | 비 고 |
|------|---|------------------------|
| 방문접수 | 대학 인재관(1층) 입학관리팀 | 문의 : 061)740-2001~2 |
| 우편접수 | 우)57997 전남 순천시 제일대학길 17(덕월동) 순천제일대학교 입학관리팀 | 마감일 17:00까지 도착분에 한함 |

※ 전형료 : 무료

제출서류

| 구 분 | | 제출 서류명 |
|----------|----------|---|
| 준비 서류 | 공통 서류 | ① 학사학위 전공심화과정 입학원서(우리대학 양식) 1부 |
| | | ② 대학졸업(예정)증명서(수료 또는 학위증명서) 1부 - 4년제 대학 2학년, 3학년 수료자 지원 가능 |
| | | ③ 대학성적증명서 1부 - 모집기간 중 전체 학년 성적이 산출되지 않은 졸업예정자는 졸업(수료)학년 1학기까지 총평균 평점 점수 산정 - 졸업자는 전체 학년 총평균 평점 점수를 산정 |
| | 선택 | ④ 산업체 근무자 또는 경력자는 재직(경력)증명서 1부.(해당자만 제출) ※ 언어치료학과 지원자는 재직(경력)증명서, 건강보험자격득실확인서 각 1부 필수 제출 |

※ 본 모집요강에 명시되지 아니한 사항은 대학 "전공심화과정운영위원회"에서 심의하여 결정.

■ 본 교육과정은 자격취득 과정이 아닌 학위취득 과정임.

합격자 발표 및 등록 방법

- **합격자 발표 : 2024. 1. 18(목)** ※ 홈페이지 전공심화 공지사항 발표와 합격자 문자발송
- **등록금 납부방법 [등록기간 : 2024. 2. 1(목) ~ 2024. 2. 5(월)]**
 - 합격자는 우리대학 등록고지서를 수령하여 등록기간내에 지정은행에 등록을 마쳐야 하며, 등록기간내 등록하지 않을 경우에는 미등록처리 됨.
 - 기초수급자 및 차상위관련증명서, 국가유공자 자녀 또는 독립 유공손(자)녀는 등록금 납부기간내에 읍·면 동사무소와 지방보훈(지)청에서 '대학수업료 등 면제대상증명서'를 발급받아 입학관리팀에 제출하여야 함.
 - 2024학년도 학사학위 전공심화과정 등록금은 추후 확정 됨.
 - 국가장학금 신청기간은 2024년 2월말 예정.
- **예비합격자 발표 및 미등록자 총원**
 - 합격자 사정시 성적순에 따라 합격과 예비합격자를 확정하며, 그 순위에 따라 미등록으로 발생한 결원을 보충함.
 - 등록마감 후 미등록 등으로 인한 추가합격자는 순위에 따라 총원되며, 입학원서에 기재된 연락처로 개별 전화통지함.
 - 추가합격 통지시 수신자 부재 및 기타 연락이 되지 않아 발생하는 불이익 및 책임은 지원자에게 있음.
 - 입학 전형기간 중 연락처 변동시 입학관리팀(061-740-2001~2)에 반드시 변경 신청하여야 함.

등록취소 및 등록금 반환

- **등록금 환불은 2024년 2월 29일(목)까지는 전액환불하며, 이후에는 '대학 등록금에 관한 규칙'에 따라 환불** (토,일요일 및 공휴일은 환불 불가)
 - 등록취소(환불) 신청서 (대학서식), 지원자 신분증, 지원자 명의 통장사본을 첨부하여 우리대학 입학관리팀에 제출하여야 함. (실제 환급까지 소요기간은 약 1주일)

학과별 문의

| 모집학과명 | 담당교수 | 연구실 | 학과 사무실 |
|-------------|--------|-----------------------------------|--------------|
| 간 호 학 과 | 이숙경 교수 | 061-740-1355 (010-4235-8747) | 061-740-1248 |
| 유 아 교 육 학 과 | 김대명 교수 | 061-740-1342 (010-2977-2721) | 061-740-1437 |
| 사 회 복 지 학 과 | 이재환 교수 | 061-740-1470 (010-3590-4755) | 061-740-1438 |
| 의 료 재 활 학 과 | 박나연 교수 | 061-740-1284/1318 (010-2640-1284) | 061-740-1257 |
| 스마트건설공학과 | 김재윤 교수 | 061-740-1294 (010-2692-7483) | 061-740-1490 |
| 언 어 치 료 학 과 | 김유경 교수 | 061-740-1308 (010-2434-8586) | 061-740-1327 |



2024학년도

학사학위 전공심화과정 입학원서

■ 본 교육과정은 자격취득 과정이 아닌 학위취득 과정입니다.

수험번호

| | | | | | | |
|-----------------|------|--------|--------|--------|----------|--------|
| 지원학과 (√ 체크) | 간호학과 | 유아교육학과 | 사회복지학과 | 의료재활학과 | 스마트건설공학과 | 언어치료학과 |
| | | | | | | |

| | | | | | | | | | | | | | | | | | | | | |
|------|-------|--|--|--|--|--|--|--------|--|--|--|--|--|--|--|---|--|--|--|--|
| 인적사항 | 성 명 | | | | | | | 주민등록번호 | | | | | | | | - | | | | |
| | 주 소 | | | | | | | | | | | | | | | | | | | |
| | 연 락 처 | | | | | | | 추가연락처 | | | | | | | | | | | | |

| | | | | | | | | | | | | | | |
|----------------------|------------|---|---|---|--|--|--|--|--|--|--|--------|--------|----|
| 학력사항 (*해당란 모두 기재) | 출신고교(검정고시) | 고등학교 | | | | | | | | | | 년 | 월 | 졸업 |
| | 출신대학 | 대학(교) (<input type="checkbox"/> 전문대학 <input type="checkbox"/> 4년제) | | | | | | | | | | 학과명 | | |
| | | 년 | 월 | 일(<input type="checkbox"/> 졸업 <input type="checkbox"/> 수료) | | | | | | | | | | |
| 출신대학교 성적 (평균평점) | () / | | | | | | | | | | <input type="checkbox"/> 4.5 <input type="checkbox"/> 4.3 | 총 취득학점 | () 학점 | |

| | | | | | | | | | | | | | |
|---|--------------|---|-----|---|---|---------|--|--|--|--|------|-----------|--|
| 경력사항 (*해당자만 기재) * 언어치료학과는 필수 기재사항 | 산업체 근무(경력)기간 | | | | | | | | | | 산업체명 | 근무부서 및 직무 | |
| | 년 | 월 | 일 ~ | 년 | 월 | 일 (개월) | | | | | | | |
| | 년 | 월 | 일 ~ | 년 | 월 | 일 (개월) | | | | | | | |
| | 년 | 월 | 일 ~ | 년 | 월 | 일 (개월) | | | | | | | |

| | | | | | | | | | | | | | | | | | | | | | |
|------|-----|--|--|--|--|--|--|------|--|--|--|--|--|--|-----|--|--|--|--|--|--|
| 환불계좌 | 은행명 | | | | | | | 계좌번호 | | | | | | | 예금주 | | | | | | |
|------|-----|--|--|--|--|--|--|------|--|--|--|--|--|--|-----|--|--|--|--|--|--|

[개인정보수집 및 이용에 대한 동의]

대입 원서접수 및 대입 전형과정에서 수집된 지원자의 개인정보는 아래와 같은 범위 내에서 처리되며 그 과정에서 대학은 「개인정보 보호법」 등 관련 법령에 따라 아래 기재된 수집 항목, 목적, 보유 및 이용기간 범위 내에서 처리됩니다.

- 수집하는 개인정보 : 지원자정보[이름, 주민등록번호(외국등록번호), 연락처], 학력사항, 출신대학 성적, 경력 사항
- 개인정보의 수집 • 이용목적 : 학사학위 전공심화과정 원서접수 및 전형
- 개인정보의 보유 및 이용기간 : 개인정보 보유기간의 경과, 처리 목적 달성 등 개인정보가 불필요하게 되었을 때에는 지체 없이 해당 개인정보를 파기합니다.

개인정보의 수집 및 이용에 동의하십니까? 동의함 동의하지 않음

*개인정보의 수집 및 이용에 대해 동의하지 않을 경우 입학원서 접수의 제한이 있을 수 있습니다.

[고유식별정보 수집 및 이용에 대한 안내]

주민등록번호 등 고유식별번호는 고등교육법 시행령 제 73조(고유식별정보의 처리)에 따라 대입 원서 접수 및 대입전형을 위한 범위내에서 처리됩니다.

위 내용을 확인하십니까? 동의함 동의하지 않음

상기 본인은 귀 대학교에 입학하고자 소정의 서류를 갖추어 지원합니다.

20 년 월 일

지원자

(서명)

순천제일대학교 총장 귀하

접수자

(서명)

지원자격 및 관련 학과

● 지원자격

| 지원 자격 | |
|----------|---|
| 산업체 경력없는 | - 전문대학을 졸업한 사람 또는 이와 동등이상의 학력이 있다고 인정되는 사람으로서 전공심화과정을 설치한 해당과 또는 교육부장관이 정하는 관련학과를 졸업한 사람 (학력인정범위 : 전문대학 및 대학졸업(예정)자, 학점은행제에 의한 전문학사학위이상 취득자) - 4년제 대학(산업대학, 교육대학, 한국방송통신대학교 등 학력인정 각종학교 포함)에서 동일계열의 2년 과정, 3년 과정을 전부 이수한 자 |
| 산업체 경력있는 | - 동일계열 전문대학 졸업자 또는 이와 동등 이상의 학력이 있다고 인정되며, 전공심화과정을 설치한 해당과 또는 교육부장관이 정하는 관련학과를 졸업한 사람으로서 관련 분야의 산업체 경력이 1년 이상 있는 자 (전년도 졸업자는 9개월 이상) ※ 재직경력 인정 시 유의사항 - 산업체 재직 여부는 4대 보험 관련 서류, 국가지방자치단체가 발급한 서류 또는 이에 준하는 서류로 증명하여야 함 - 4대 보험에 가입되어 있지 않는 영세 사업장에 근무한 경우 일정 수준 이상의 소득활동을 하였다는 증빙자료가 있을 경우 재직할 것으로 인정 가능함 - 외국회사에서 근무한 경력의 경우, 재직증명, 출입국 사실증명 등 국내에서와 유사한 방법으로 확인할 수 있는 증빙서류가 필요함 |

■ 본 교육과정은 자격취득 과정이 아닌 학위취득 과정임.

● 교육부장관이 정하는 관련학과

| 모집학과명 | 관련 학과명 |
|----------|---|
| 간호학과 | 간호과 |
| 유아교육학과 | 유아교육과, 영유아보육과, 아동보육과 등 유사학과 |
| 사회복지학과 | 사회복지과, 복지행정과, 가족복지과, 가족사회복지과, 복지경영과, 복지상담과, 사회복지경영과, 사회복지비서행정과, 사회복지행정과, 사회복지상담과, 경찰복지과, 아동청소년복지과, 행정복지과, 노인보건복지과, 보건복지계열, 보건사회복지과, 의료복지과, 복지관광과 등 유사학과 |
| 의료재활학과 | 의료보장구과, 의료재활과학과, 물리치료과, 작업치료과 등 유사학과 |
| 스마트건설공학과 | 토목과, 토목공학과, 토목건설과, 건설환경과, 토목조경계열, 건축설비과, 건축환경과, 건축인테리어과, 건축계열 건설정보공학과 등 유사학과 |
| 언어치료학과 | 재활과, 재활복지과, 유아특수재활과, 유아특수언어재활과, 재활언어교정과, 특수아동언어재활과, 특수아동재활과, 언어재활보청기과 등 유사학과 |

- 관련학과 판단방법은 관련학과와 상호 일치할 경우 인정하며, 그 외 유사학과 및 관련성 있는 학과 졸업생 및 졸업예정자에 대해서는 대학 전공심화과정운영위원회에서 교육과정 등을 심의하여 결정(단, 관련학과를 졸업하지 않는 지원자가 개설학과의 전문학사학위과정 관련학점을 50% 이상 이수한 경우에는 전공심화과정운영위원회 심의를 통과하면 인정가능)

전형 방법

1. 성적사정방법 : 출신대학교 성적 평균평점 '4.5만점 기준' 순으로 선발함.
2. 동점자 처리기준 : ① 다학점 취득자 ② 연장자

지원자 유의사항

1. 본 모집요강을 충분히 숙지하여 지원해야 하며 숙지하지 못해 발생한 불이익의 책임은 지원자에게 있음.
2. 입학원서 및 제출 서류의 허위, 위변조 사실이 발견 될 경우 합격 또는 입학이 취소됨.
3. 장애가 있는 지원자는 입학원서 제출 전에 반드시 상담(우리대학 장애학생지원센터)하여야 함.
4. 입학 학기가 같은 2개 이상의 대학(4년제대학, 산업대학, 교육대학, 전문대학)에 이중 등록을 할 수 없으며, 이를 위반할 시 입학이 취소됨.
5. 모집요강에 명시되지 않은 사항은 대학의 '전공심화운영위원회' 심의에 따라 처리함.

도약: 더 높은 단계로, 미래를 책임질 대학! 순천제일대학교



- 광양제철, 여수석유화학단지 대기업과 공공기관 병원 등 최근 5년 1,431명 취업
- 2023년 평생교육체제지원사업(LiFE 2.0) 선정 (2년간 20억원)
 - 제철산업학부(제철설비전공, 제철공정전공)
 - 미래휴먼융합학부(사회복지서비스전공, 커피바리스타&K-푸드전공, K-뷰티전공, 재활상담전공)
- 2023년 고등직업교육거점지구(HiVE 1유형) 사업 선정 (2년간 40억원)
- 2022년 산학협력 선도전문대학 육성사업 (LINC3.0) 선정 (6년간 120억원) [광주-전남북지역 22개 대학 중 4개대학 선정]
- 2021년 대학기본역량진단 '일반재정지원대학' 선정 (1유형-3년간 105억원, 2유형-2년간 12억원)
- 2020년 지자체-대학 협력기반 지역혁신 플랫폼 선정 (5년간 18억원)
- 2022년 순천시 지방대학 및 지역인재육성 지원사업 선정 (연간 2억원)
- 산학협력 취업패키지 과정(제철화학, 웰니스) 인력양성사업 선정(각 연간 2억원)
- 고용노동부 대학일자리플러스센터 선정 (5년간 15억원)
- 전라남도 보조기기센터 위탁 운영 (연간 2억원)
- 대한민국 인재상 전국 최다(7회) 수상 대학
- 교육부 기관평가인증대학 및 학사제도 우수대학 선정
- 유치원 교사 임용시험 최근 8년간 합격자 연속 배출
- 교육부 유아교육과 교원양성기관평가 우수학과 선정
- 교육부 간호학과 간호교육 인증평가대학 선정 (2021년 ~ 2025년)
- 관내 대학 중 유일한 사회복지학과 전공심화 과정 운영
- 전공심화과정(청소년상담과정) 연계를 통한 4년제 학사학위 취득 가능



| | | | | | |
|-------------------------------|-------------------------|---------------------------|-------------------------------|--------------------------|-----------------------|
| 대학의 평생교육체제 (LiFE 2.0) 지원사업 선정 | 2023년 고등직업교육 거점지구 사업 선정 | 2021 대학기본역량진단 일반재정지원사업 선정 | 산학협력 선도전문대학 육성사업(LINC 3.0) 선정 | 2020 전남권 후진학선도 전문대학사업 선정 | 전문대학혁신지원사업 선정 대학 |
| 전국최다(7회) 대한민국인재상 수상대학 | 기관평가인증교육품질 인증대학 | 산학협력취업패키지사업 선정대학 | 대학일자리플러스센터 선정 대학 | 한국간호교육평가 인증대학 | 전라남도 보조기기센터 위탁운영 지정대학 |

순천제일대학교 비전체계

대학 사명

창의적 직무수행능력 갖춘
참사람 전문직업인 양성

대학 비전

하이브리드 기반 현장맞춤형
인재양성 취업제일 대학

대학교육 목표

- 참사람 인성을 갖춘 교양인
- 창의적 직업교육의 직업인
- 실천하는 봉사인
- 세계속의 오방인



순천제일대학교

57997 전남 순천시 제일대학길 17(덕월동)
순천제일대학교 입학관리팀
전화 061-740-2001~2 팩스 061-740-1384